İKDAM

GÜNLÜK SİYASİ HALK GAZETESİ

Sabah Postası

3 KURUŞ

Yıl 1 No. 356 — 212 | Başmuharriri : ABİDİN DAVER | CUMA - 2 - AĞUSTOS - 1940 | Telg. İstanbul İkdam - Tel. 23300

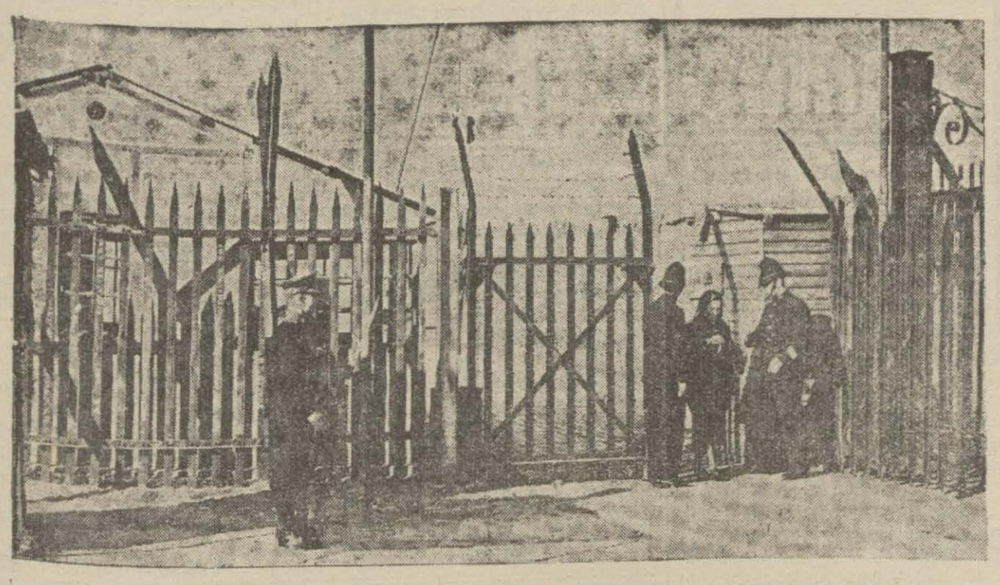

CÜZÜTTARIKTA RESMÎ BİR BİNANIN KAPISI

Balkanlarda vaziyet

Mihver devletleri, Romanya, Macaristan ve Bulgaristan arasındaki ihtilâfı hallederken en ziyade Balkanlarda kendi nüfuzlarını takviye etmeyi düşündüler

Yazan: ABİDİN DAVER

Balkanların ve Tuna havzasının mukadderatı ile alâkadar olan Salzburg ziyaret ve mülâkatlarının tafsilâtı değilse de, neticesi anlaşıldı. Alman Ajansı, D. N. B. nin tebliği ve Rumen Hariciye Nazırının matbuata beyanatı, bu görüşmeleri saran esrar perdesini kâfi derecede yırtmıştır.

Almanyanın resmî ajansı, şöyle diyor:

«Almanyada, doğu - cenup meselelerinin serbest bir anlaşma ile bizzat Balkan memleketleri tarafından halledilmesi ve bu hattı harekette her devletin kendi mes'uliyetini müdrik bulunması icabedeceği kanaati vardır. Almanya ile İtalya, diktatlar ihdası tasavvurunda değillerdir.

«Bir taraftan Romanya ile Bulgaristan diğer taraftan Romanya ile Macaristan arasındaki arazi meselelerine gelince, bizi Macaristanla Bulgaristana, Umumî Harpteki silâh kardeşliği ile takviye edilmiş olan eski ve samimî bir dostluk bağlamaktadır.

«Almanya, Macaristanla Bulgaristanın tadil taleplerine karşı sempatisini ve bunları mantıki bulduğunu hiç bir zaman gizlememiştir.

«Harpten sonraki Romanya, muahedeler tarafından suursuz bir surette kurulmuştur. Batı devletleri Romanyayı bir takım manevralarla sun'i bir rol oynamıya sevketmişlerdir. Romanya, bu rolü yalnız başına oynıyamazdı. Bu siyaseti, şimdi tamamen nihayet bulmuş ve bizzat Romanya bunu tasfiye lüzumunu tamamile idrak etmiştir. Macarlar da, eski milli gayelerini tamamen tahakkuk ettirmiye imkân olmadığını ve kendileri tarafından mukabil taarruzda bulunmadan bir anlaşmıya varmak mümkün olmıyacağını hesaba katmalıdırlar.

Rumenler, bugünkü Romanya teşkil edilirken Macarlara karşı yapılan aşikâr haksızlıkların tehlikeli gerginliklere devamlı bir sebep teşkil ettiğini ve Tunada iki memleket için faydalı bir barış vaziyetinin mevcudiyeti arzu edildiği takdirde bunların izalesi icabedeceğini idrakten imtina eylememektedirler.»

Alman Ajansının bu sözlerinden anlaşılıyor ki, Almanya ile İtalya, Macaristan, Bulgaristan ve Romanyaya, bazı nasihatler ve hattâ direktifler verdikten sonra, siz kendi aranızda anlaşı-

(Arkası 3 üncü sayfada)

ABİDİN DAVER

ALMANLARIN TAARRUZU YAKINLAŞTI

Almanya taarruza geçince Franko Cebelüttarıka saldıracak

İspanya Cebelüttarıkta tahşidat yapıyor

İngiltere, taarruzu geri püskürtecek

GENERAL FRANKO

Moskova, 1 (A.A.) — Tass Ajansının Londrasan öğrendiğine göre, İngiliz matbuatı Almanyanın İngiltereye taarruz için son hazırlıklarını ikmal etmekte

(Arkası 3 üncü sayfada)

KOPENHAG KASTRUP'A HAVA AKINI

Alman tayyareleride İngiltere topraklarına bombalar attı

Malta üzerinde bir hava muharebesi oldu

İngilterede yapılan blokhavzlar kalkıyor

Stokholm, 1 (A.A.) — İsveç Telgraf Ajansı, 30 temmuz gecesi Kopenhag ve Kastrup'un 4 üncü defa olarak bombardıman edilmiş olduğunu bildirmektedir. Bombardıman takriben bir saat sürmüştür. Çok şiddetli infilâkler İsveç sahillerindeki binaları sarsmıştır.

Londra, 1 (A.A.) — Hava nezareti tebliğ ediyor:

İngiliz avcı tayyareleri, cenubu şarkî sahillerine yaklaşmıya teşebbüs eden küçük bir düşman teşekkülü ile karşılaşmış ve muharebeye tutuşmuşlardır. Bir düşman avcısı düşürülmüştür. İki İngiliz tayyaresi avdet etmemiştir.

Londra, 1 (A.A.) — Hava ve anavatan emniyet nazaretleri nin bu sabahki tebliği:

Dün gece düşman tayyareleri Times nehrinin denize atıldığı mahallin civarında ve Bristol kanalı yakinlerinde bazı nokta-

(Arkası 3 üncü sayfada)

SOVYETLERİN VAZİYETİ İZAH EDİLDİ

Molotof dün mühim beyanatta bulundu

Sovyet - Alman münasebatında hiç tebeddül yok

Soyyetler bitaraf kalmıya devam edecek

Moskova, 1 (A.A.) — Tas Ajansı bildiriyor:

Sovyet şûraları birliği yedinci âli konseyinin ictimaı münasebetile Hariciye komiseri Molotof siyasî bir nutuk iradetmiştir. Nutkun metni şudur:

Mebus yoldaşlar, Sovyet şûralar birliğinin altıncı içtimaından sonra geçen dört ay zarfında Avrupada büyük ehemmiyeti haiz hâdiseler cereyan etmiştir.

(Arkası 3 üncüde)

MOLOTOF

TÜRK-SOVYET MÜNASEBATI

Molotof münasebetlerimizde esaslı tebeddül vuku bulmadığını söyledi

Ankara, 1 (A.A.) — B. Molotofun nutkundan Türkiyeye ait olarak gördüğümüz kısımları aynen dercediyoruz:

Türkiye ile olan münasebetlerimizde esaslı hiçbir tebeddül vukua gelmemiştir. Yalnız Alman kitabile ahiren nesredilmiş olan dökümanlar Türkiyede yapılmakta olan faaliyetin bazı nevi tezahüratını nahoş bir şekilde tenvir etmektedir. Bilâhara ve Türkiyedeki Fransa Büyük Elçisi Massigli tarafından verilmiş olan izahat dökümanların bu mümeyyiz vasıfları itibarile hiçbir değişiklik husule getirememiştir.

(Arkası 3 üncü sayfada)

Akdenizde İngiliz filosu yollara hâkim

12 Adada ki İtalyan kuvvetlerine petrol götüren bir Yunan vapuru batırıldı

Bir İngiliz Destroyeri batti

Londra, 1 (A.A.) — İngiliz amiralliğinin tebliği:

Akdeniz donanması başkumandanlığı, İtalyan hükûmeti tarafından kiralanmış olup, 12 ada mıntakasındaki İtalyan kuvvetlerine sevk edilmekte bulunan 300 ton petrol ve 200 ton makine yağı olan Yunan Hermione sahrınç gemisinin tevkif edildiğini bildirmektedir.

Geminin vaziyeti ve hamulesi-

üncü sayfada)

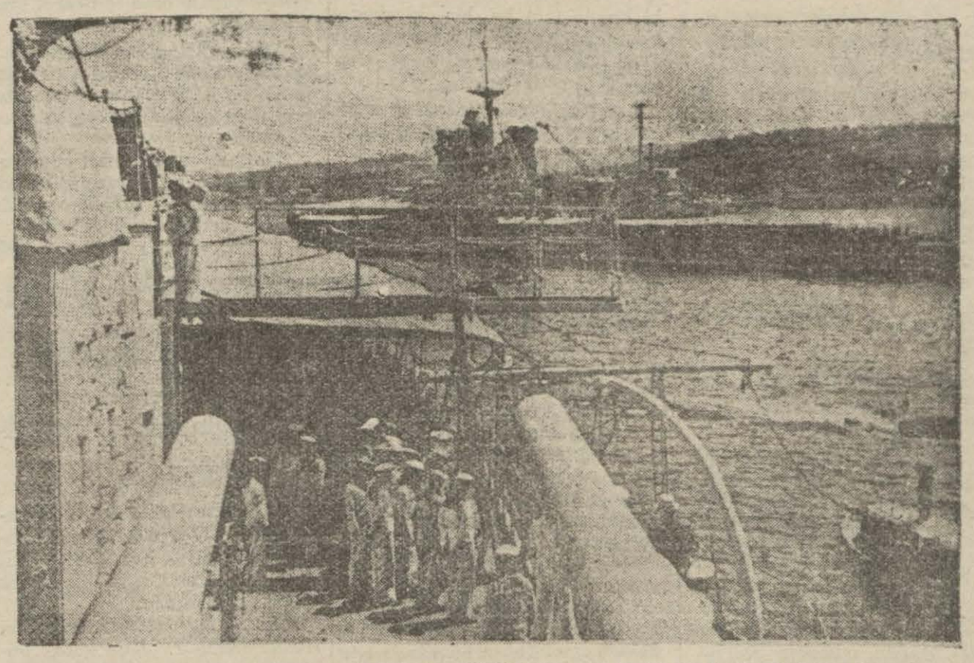

AMERİKA DONANMASINA MENSUP CÜZÜTAMLAR PANAMA KANALINDA..

Maarif Vekili dün şehrimize geldi

Vekilin Beyanatı : Üniversitede de bir ay evvel tedrisata başlanıyor - Orta tedrisat programı ve talimatnamelerin değişeceği asılsız

H. Âli Yücel Üniversite kampını gezdi

Maarif Vekili Hasan Âli Yücel dün sabah Ankaradan şehrimize gelmiştir.

Vekil Arifiyede ekspresten inerek burada kurulacak ve şehrimizden de talebe alacak olan yeni köy enstitüsü etrafında tetkiklerde bulunmuştur.

Vekil bundan sonra Diyarbakır - Hayradpaşa trenine ilâve edilen hususî vagonile Pendiğe gelmiş ve burada üniversite talebesinin askerî kampını gezmiş, alâkadarlardan izahat almıştır.

Vekil kendisile görüşen gazetecilere Arifiyedeki köy enstitüsü inşaatının hararetle devam ettiğini ve 15 güne kadar ikmal olunacağını ve bu suretle enstitünün modern bir şekilde faaliyetine devam edeceğini, üniversiteye lâzımgelen daimî kamp için Ankarada tetkikler yapıldığını, kampın bütün noksanlarının süratle tamamlanacağını söylemiş ve orta tedrisat programları hak-

(Arkası 3 üncü sayfada)

Maarif Vekilimiz H. Âli Yücel

Japonyanın beyannamesi

Hükûmet ve Ordu yeni siyasetin ana hatlarını izah etti

Tokyo, 1 (A.A.) — Japon hükûmeti, hükûmet ile İmparatorluk umumî karargâhının aralarında mutabık kalarak tesbit etmiş oldukları Japon siyasetinin esas hatlarını çizen beyannameyi neşretmiştir.

Bu beyannamede bilhassa şöyle denilmektedir:

«Bugün dünya, tarihin büyük bir dönüm noktasında bulunuyor. Japonyanın kendi hattı ha-

(Arkası 3 üncü sayfada)

İsviçre müdafaa kararında musır

Ordu Başkumandanı memleketin müdafaa edileceğini söyledi

Bern, 1 (A.A.) — İsviçre ordusu başkumandanı general Guisan, İsviçre konfederasyonunun ihdası yıldönümü münasebetile söylediği nutukta ezcümle şöyle demiştir:

Bugünkü yıldönümü bizi dişlerimize kadar silâhlanmış buluyor. Zira Fransa mütarekesi henüz bir barış değildir ve herkes İsviçrenin istiklâl ve hürriyetini müdafaa için vazife başındadır.

(Arkası 3 üncü sayfada)

Amerika ordu ve donanmaya yeni kuvvetler ilâve ediyor

İki Okyanus donanması inşa edilecek, 2 milyonluk bir ordu teçhiz edilecek

Yeni tahsisat kabul edildi

Vasington, 1 (A.A.) — Bütçe komisyonu, «iki Okyanus donanması» nın inşası ve 2 milyonluk bir ordu teçhizi için Roosevelt tarafından istenilen tahsisatı kabul etmiştir. Yeni tahsisat 4,963,151,955 dolara baliğ olmaktadır.

Bu suretle kongrenin simdiki içtima devresi zarfında or-

(Arkası 3 üncü sayfada)

Amerika tayyare benzini ihracını menetti

Japonya bu kararı kendi aleyhinde görüyor

Vasington, 1 (A.A.) — Birleşik Amerika hükûmeti, batı yarı kürresine dahil memleketler müstesna olmak üzere tekmil memleketlere tayyare benzini ihracını menetmiştir. Bununla beraber Amerikalılara ait olup batı yarı kürresi haricinde bulunan kumpanyalar da tayyare benzini alabileceklerdir.

(Arkası 3 üncü sayfada)

Fransız Elçisi dün B. M. Meclis Reisi ile Başvekili ziyaret etti

Ankara, 1 (A.A.) — Fransız büyük elçisi Masigli bugün saat 10,30 da B. M. Meclisi reisi Abdülhalik Rendayı ve saat 11 de de Başvekil Doktor Refik Saydamı ziyaret etmislerdir.

Acaip bir gizli fuhuş yuvası basıldı

Berber dükkânının arkasındaki oda bir randevu yeri imiş..

Zabıta memurları Sultanahmette bir randevü evi gibi işletilen garip bir berber dükkânını meydana çıkarmışlardır. Hâdise şudur

Sultanahmette 54 numaralı bir berber dükkânı vardır. Bu dükkânı Müberra adında bir kadın açmıştır ve burada güya berber-

(Arkası 3 üncü sayfada)

Vekillerin memlekette yaptıkları tetkikler

Nafıa Vekili Geliboluya gitti, Ziraat Vekili Konya'da tetkiklerine devam ediyor

Edirne, 1 (A.A.) — Trakyada Nafıa işlerini teftiş etmek için buraya gelmiş olan nafıa vekilimiz general Fuat Cebesoy, bu sabah Edirne ziraat bahçesini gezmiştir. Vekil burada yarım saat kaldıktan sonra refakatinde umumî müfettiş general Kâzım Dirik, vali, ve Nafıa Vekâleti şoseler

(Arkası 3 üncü sayfada)

ÂLİ RESÛL

Bugüne kadar neşredilen Tarihî tefrikaların en mühimmidir

Hazreti Muhammet ve Allahın arslanı muharriri ZİYA ŞAKİR *Bu mühim eseri doğru vesaike istinaden yazmıştır*

ÂLİ RESÛL Tam istediğiniz tarihî eser ÂLİ RESÛL Pek Yakında İKDAMDA ÂLİ RESÛL

ASKERLİK BAHİSLERİ

Tayyarenin Rolü

En müessir neticeyi alan bu kuvvet nihaî zaferin amili olacak vaziyettedir

Yakında dünyanın en büyük hava muharebesine şahit olacağız

YAZAN: Emekli General KEMAL KOÇER

Uçuş sahaları artan uçaklar, bir havalanışta muharip Avrupayı baştan başa ziyaret edip üslerine dönmek kabiliyetini haizdirler. Kapalı, fırtınalı ve soğuk bir hava da, uçağın faaliyetine engel teşkil edemiyor. Gecelere ve bulutlara bürünen bombardiyeler, bir şehir büyüklüğünde ve bir ordunun hayatı mesabesindeki san'at müesseselerini muvaffakıyetle dövebiliyorlar. Havada her vaziyette mevki tayini için yapılan denemeler, muvaffakıyetler temin etmiştir.

Uzun menzilli asrî toplara bağlanan ümitlerin tahakkuku da uçakların yardımına vabestedir. Topun tesiri menzili ile mukayyet iken, tayyare bu tesiri muharip meleketin içerilerine doğru, ücra yerlerine kadar götürmektedir. bir vakitler ordu cephelerde savaşırken, Hinterlant müemmendi. Bugün, muharip büyük ordular karalarda temasta değillerdir, oysa ki, meleketler hava tehditlerine maruzdurlar. En kuvvetli bir ordunun sınırda tesis ettiği çelik bir sette emniyet bahşolamıyor.

Harpte asıl hedef, hasmın hayati kıymetini haiz kaynaklarını kurutmaktan ibarettir. Ordular, bütün bir meleketin varlığını korumak vazifesile mükelleftirler. Arkadan indirilen darbeler daima öldürücü olmuştur. Ordular, Hinterlanttan beslenirler. Gerilerde cephedeki muhariplerin de mukaddes menfaati vardır.

Yakın zamanlara kadar hâkim bir donanma kıyılara karşı tehditkâr bir vaziyet alabilirdi. Hava filolarının faaliyete giriştiği gündenberi, semalarını emniyet altında bulunduramıyan armadaların düşman kara sularında dolaşmak serbestileri kayıt altına girdi. Hattâ tayyarenin tesir dairesi dahilindeki deniz harekâtı tehlikeli bir duruma düşmüştür. Açık denizlerde donanma eski rolünü oynamakta berdevam gibidir. Akdenizdeki vaziyet de, İtalyanların birçok üsleri ellerinde bulundurmaları dolayısile şimdilik her iki tarafa da tam bir serbestî temin etmemektedir.

Müstahkem kıyı üsleri, sevkulceyş noktalarını muhafaza ediyor, donanmaya emin üsler temin ediyordu. Hava taarruzları bu ateş barajları yarmak imkânları hazırladı. Büyük Harpte on beşinci tümenimizi çıkarmak üzere Geliboluya yanaşan vapurlar, balon gözetlemesile ateşleri idare edilen İngiliz donanmasının ağır topçusile dövülmüşler, fakat, hiçbir zayiata uğramamışlardı. Bugünkü tayyarelerin bomba yağmuru altında, bu gibidir çıkarmalar felâketler doğurabilir; semasını emniyet altına alamıyan bir filonun ihraç teşebbüslerine koyulması artık muhal gibidir.

Düşman donanmasını yanaştırmıyan Wilhelmshafen ve Skapaflov müstahkem üsleri bile vakit vakit havadan bombardıman ve zayiat verdiler.

Havacılar, semalarda total bir harp yapılacağına kanidiler. Bellki bugün için bu, bir idealdir. Fakat, harp siklet merkezinin havalara intikal ettiğini ispat eden birçok vak'alar vardır.

Avrupa, güzelliklerine doyulamıyan bir mamurezardır. Bu güzellikleri havalarında korumak imkânını bulamıyanların, telâfisi nakabil zararlar göreceklerinde şüphe yoktur. Avrupa bin yıllık medeniyete sahiptir; şehirlerde, san'at müesseselerinde mesaî durakalamalara maruz bırakılmadığı müddetçe, hayat intizamını muhafaza edebilir. Sık sık bombalandığı haber verilen Essen ana istasyonundan günde 700 tren geçer. Bu göz kamaştırıcı dinamızm, milyonluk orduların beslenmesi bahis mevzuu olan bu demlerde, tabiatile, çok daha büyük bir dikkati caliptir.

Havadan indirilen darbelerin maişetini denizden, nehirden, kanaldan temin eden bir câmia için ne büyük sıkıntılar doğuracağını tasavvur etmek mümkündür. En az yirmi milyon tonluk ticaret filolarının Britanya ihtiyacını tatmin edemiyeceğinden korkan İngilizler de bazı maddeleri vesikaya raptetmek mecburiyetine düştüler.

Birkaç yılda ve azîm fedakârlıklar mukabilinde yapılan bir harp gemisi, mürettebatı birkaç kişiyi geçemiyen ve nisbeten çok az masrafla edinilen bir uçağın bombasile muharebe dışında kalıyor. En ufak bir mevkibe kuvvetli hava filolarının refakati zarurî görülmektedir.

Deniz teslihatını tahdit talebinde ısrar eden Vaşington, donanmasını yüzde 70, hava kuvvetini ise yüzde bin nisbetinde arttırmak için tahsisat vermiştir. Yarın, bir tarafın 50 bin tayyare ile gayeye yürümek istediğini gösteren deliller de vardır. Bu hazırlıklarla acaba Avrupa nereye gidiyor? Büyük mütehassıs Jus - trou, ağır, bir bombanın tahrip dairesi kutrunu 420 metreye kadar da çıkarıyor. Bir darussınaa, insan kütlelerini çalıştıran ve barındıran bir müessesedir. Şimdi asıl manası öğrenilen harp kanunlarının, harp için çalışanları bomba tehditlerine karşı istisna etmediğini de her günkü icraattan anlamaktayız.

Orduların, ikmal kaynakları tahrip edilir, maureler birer harabeye çevrilir, âsude yaşamak imkânları kalmaz ve milyonluk ordularda karada hedefsiz ve ümitsiz beklerlerse, netice neye varır?.

Bu vaziyet, Alman ordusunu yeni yıldırım hareketlerine sevkedebilir. Büyük güçlüklerine rağmen, bu teşebbüs, Britanyaya karşı olacağına inanılabilir. Çünkü her geçen gün gayeden uzaklaştırabilir. Hehefe Britanya yoluyla varılabilir; Alman zimamdarlar buna vakıftırlar ve kırk günlük bir sükûn devresi geçirildiğinde değil, bir hazırlık vaziyeti alındığında şüphe edilemez.

Ancak, Britanyaya karşı bas - kınlarda hava hâkimiyetine tevakkuf eder. Hele deniz hâkimiyetini elinde bulundurmıyan bu ordunun havada da her tehlikeyi göze almadıkça, Britanyaya atlamıyacağı meydandadır. Bir konferansta Alman hava filolarının lüzumunda Alman semasını kaplıyacağını büyük salâhiyettarın teminatına dayanan bir sözcü hatırlatmıştı. Dünyanın en büyük hava savaşlarına yakında şahit mi olacağız?

ŞEHİR HABERLERİ

Manifatura fiatları nihayet tesbit edildi

Halkın aldanmaması için dükkânlarda fiatı yazılı, mühürlü nümuneler bulunacak

Bir müddettenberi manifatura fiatları üzerinde tetkikler yapmakta olan iç ticaret umum müdürü Cahit dün akşam Ankaraya gitmiştir.

Dün öğleden sonra Cahidin reisliğinde toplanan fiat mürakabe komisyonunda manifatura fiatları son bir kere gözden geçirilmiş, ikinci ellere bırakılacak kâr nisbetleri kararlaşmıştır. Binlerce kalem olan manifatura eşyalarının fiatları bugünlerde gazetelerle ilân edilecektir.

Halkın aldanmaması için perakendeci dükkânlarda üzerlerinde ticaret müdürlüğü tarafından mühürlenerek yazılmış fiatları bulunan nümuneler bulundurulacaktır. Halk bu nümunelere göre, alış veriş yapacaktır.

Münakale Vekilinin tetkikleri

Vekil dün Silivri mendireğini gördü

Münakâle Vekili Ali Çetinkaya dün Silivriye gitmiş, limandaki mendirek inşaatını tetkik etmiştir. Vekil akşam üzeri şehrimize dönmüştür.

Silivri mendireğinin üçte biri tamamlamıştır. Kışa kadar bütün inşaat bitirilecektir. Mendirek 180 metre uzunluğunda olacak ve Silivriyi Marmaranın en tehlikesiz limanı yapacaktır. Limanın içi temizlenerek en büyük vapurların girmesi temin olunacaktır. Bütün deniz vesaitinin uğrak yeri haline gelecek olan Silivrinin çok inkişaf edeceği ümid edilmektedr.

VİLÂYET

Nüfus sayımı hazırlıkları

Nüfus sayımı için vilâyette kurulan büroda çalışmalar çok ilerlemiştir.

Diğer taraftan nüfus umum müdürlüğü müfettişlerinden 5 kişi dün şehrimize gelmiştir. Büroda cedveller bu ayın nihayetine kadar ikmal edilmiş olacaktır.

Sarhoş otomobil kullanan şoförler

Taksilerin pazarlıkla müşteri taşımalarının behemehal önlenmesi hakkında kaymakamlıklara yapılan tamim üzerine dün Beyoğlundan Boğaziçine pazarlıkla müşteri götürmek istiyen bir şoför suç üstünde yakalanmış ve ceza zaptı kesilmiştir.

Diğer taraftan içkili halde ve levki bir defa da olsa otomobil kullandığı görülecek şoförlerin ellerinden şoförlük vesikaları - nın hemen alınması da dün şubelere tamim olunmuştur.

Telefon şebekesi genişliyor

Trakya inşaatı hayli ilerledi

Şehrimiz telefon şebekesinin genişletilmesi ve avrupa devrelerinin de takviye olunması için icabeden hazırlıklara geçilmiştir.

Diğer taraftan Çorlu - Tekirdağ - Kesan - İpsala - Yunan hududu arasında da posta, telgraf ve telefon umum müdürlüğünce telefon hattı yapılmaktadır. Bu hattın inşaatı bir hayli ilerlemiştir.

İzmit ve Kayseri santralları da 300 er aboneliğe çıkarılacak, Sivas - Erzurum - Kafkas hattı da bu yıl içinde ikmal olunacaktır.

BELEDİYE

Bina kontrolleri başladı

Şehrimizde bina vergisi tahsilâtı hakkında esası teşkil etmek üzere dünden itibaren her semtte Belediye memurluğunca bina kontrollerine başlanılmıştır.

Her eve apartmanla dükkân ve hanlara girilip her katları ayrı, ayrı gezilmek suretile yapılan bu kontroller ay sonuna kadar devam edecektir.

Deniz motörleri zam istediler

Deniz motörlerine ait ücret tarifesinin de taksiler gibi arttırılması için motör sahipleri müracaatta bulunmuşlardır. Benzin fiatlarına yapılan zamdan sonra motör ücret tarifeleri arttırılmamış olduğundan motörcüler zarar ettiklerini söylemişlerdir.

Neticede tarifelere zam yapılması kararlaştırılmıştır.

Köprüdeki tramvay bekleme yerleri

Köprü üzerinde yapılan acibüşşekil tramvay bekleme yerlerinin hem gülünç bir manzara arzettiği ve hem de yayalarla vesaiti nakliye için tehlikeli olduğu nihayet anlaşılarak bunların kaldırılması kararlaştırılmıştır.

Yerlerine eskisi gibi yekpare refojlar yapılacaktır. Bu refojların geceleri görülebilmesi için de kenarlarına elektrikli ışık tertibatı yapılacaktır.

Basra yolu ile ihracat yapılacak

Basrada bir nakliyat bürosu kurulacak

Ticaret Vekâleti standardizasyon müdür muavini Turhan Boray bugün Ankaradan Basraya hareket edecektir. Turhan Boray Basra yoluyla Japonya, Hindistan, Amerika ve diğer memleketlerle ticarî temaslar yapılması hususunda tetkikler yapacaktır.

Tetkiklerden sonra Basrada bir nakliyat bürosu kurulacaktır. İhracat mevsimi yaklaşmakta olduğundan tetkikler bir an evvel tamamlanacaktır.

BİR AVUKAT İŞTEN MENEDİLDİ

Disiplin meclisi hakkında tahkikat yapıyor

Galatada Yakut hanında İstanbul barosu avukatlarından Kâmi Nazım hakkında baro disiplin meclisince tahkikat yapılmaktadır. Bu tahkikatın mevzuu, iddiaya göre, bazı mahkemeler ve kalemlerile uyuştuğunu söylemek, bir takım kanunsuz muameleler ifa etmek ve kendisine çıkmaz davaları çıkarırmış süsünü vermek, alacağı avukatlık ücretinin bir kısmını hâkimlere vereceğini söylemek suretile Türk Adliyesinin şeref ve haysiyetine tecavüzde bulunmak ve avukatlığı gayri meşrû menfaatler istihsali için mahkemelerin vasıtalığı suretinde istimâl suretile de avukatlık şeref ve namusunu ihlâl gibi hareketlerdir. Tahkikat henüz bitmediği için, disiplin meclisi, son toplantısında, bu hareketlerin nübüvveti halinde meslekten çıkarılma cezası verilmesi icabettiğini göz önüne almış ve tahkikatın hitamına kadar Kâmi Nazımın işten menedilmesine ve uhdesindeki işlerin, dava sahiplerinin hukukunun kaybolmaması için Avukat Leon Ziver ile avukat Baki Kıvanca havalesine karar vermiştir. Yeni avukatlık kanununun 103 üncü maddesi de bunu âmir bulunmaktadır.

Küçük haberler

★ Dün Macaristana 145 bin liralık tütün, 6400 liralık koyun derisi, Çekyaya 20 bin liralık bağırsak gönderilmiştir.

★ Umumî muvazeneye dahil ücretli memurluklar için yeni bir proje hazırlandığı şehrimizdeki alâkadarlara bildirilmiştir. Büyük Millet Meclisi bütçe encümeni bu proje ile ihtisas mevkilerinin umum satışı 900 küsurdan 485 e indirmiştir. Ancak hâlen ihtisas mevkiinde çalışanların hakları mahfuz tutulacaktır.

★ Güzel San'atlar Birliği tarafından her yıl açılan resim sergisinin 24 üncüsü dün akşam saat 17,30 da Galatasarayda açılmıştır.

GÜNÜN TENKİTLERİ

Florya Kazinosu

Bir evi ne kadar derleyip toplasanız, bir binaya ne kadar ihtimam gösterseniz, eğer sahip olan nezaret etmiyorsa, muhakkak bir aksaklık, bir pürüz bulunur. Her işte sahibin gözü olmalıdır; her iş sahibin gözünden geçmelidir. Sahip gözünün göreceği kusurları hiçbir göz göremez.

Geçen gün muhterem belediye reisimizin İstanbulda bir fert gibi semt semt dolaşmasını temenni etmiş, bu gezilerden büyük faydalar beklediğimizi yazmıştık. Dün Floryaya gittik, bu temennimizde ne kadar haklı olduğumuzu bir kere daha anladık ve Floryaya sahibin göz attığını da gördük.

Florya İstanbulda emsali bulunmıyan, fevkalâde güzel bir plâj haline gelmiştir; yeni kazinoda, şehrimizin en güzel, en zarif, en cazip kazinosudur. Florya kazinosu, gerek mimarî ve gerek mefruşat bakımından iyi zevk örneğidir. Muhterem Lûtfi Kırdarın güzel eserlerinden biridir.

Belediye - pek tabiî olarak - arttırma ve eksiltme kanunu mucibince bu yeni kazinoyu birine ihale etmiş, kazino açıldıktan sonra bir gün oraya giden belediye reisimiz kazinoyu alanın şeraite riayet etmediğini görmüş ve derhal mukaveleyi feshettirip bu güzel kazinoyu ehline verdirmiş.

Bunu, bu çok yerinde, isabetli işi ancak belediye reisi yapabilirdi, çünkü kusurları görecek ancak sahibin gözüdür. Eğer muhterem Doktor Lûtfi Kırdar bu kazinoya gitmemiş olsaydı, bu harikulâde yerde, ehliyetsiz kişilerin elinde, birçok plâj kazinoları gibi sürünüp kalacaktı.

Bugünse - oraya sahibin gözü nezaret ettiğinden - Kazino İstanbulun biricik plâj kazinosu halini almış. Tertemiz, beyaz örtülü masalar insanı daha uzaktan çekiyor; temiz elli, temiz yüzlü, temiz kıyafetli garsonların hizmet ettiği bu kazinoda bir fincan kahve içmek büyük bir zevk oluyor. Bütün Marmarayı içine alıyor veya bütün yapısı ile Marmaranın içine giriyormuş hissini veren bu kazino, Floryanın en güzel manzarası karşısında bir huzur ve sükûn yuvası, derin ve rahat nefes alınarak saatlerce oturmaktan doyulamaz bir meskendir ve bütün servis, örtüsünden bardağına, tabağından peçetesine kadar bu güzelliğe ve medenî bir şehir belediyesine lâyik görü ve durumdadır.

Her işin sahibin gözü olması lâzım geldiğini tekrarlarken, belediyeye ait olmıyan büyük kazinolarda da bu itina ve bu titiz temizliğin temin edilmesini temenni ederiz.

SELÂMİ İZZET SEDES

Şimdi de nal ve mıh ihtikârı!

Bazı tüccar ellerindeki malı saklamış

Piyasada nal, mıh buhranı başlamıştır. Hayvanlar için çok lüzumlu olan bu maddeler bulunmamaktadır. Birkac tüccarın ellerindeki malları saklıyarak fazla fiata sattıkları şikâyet edilmiştir. Fiat mürakabe komisyonu bu hususta tetkiklere başlamıştır. Bu maddelerin Amerikadan veya İsveçten getirilmesinin teminine de çalışılmaktadır.

DENİZ

Karadenizde fırtına devam ediyor

Evvelki akşam başlıyan fırtına Karadenizde hafiflemekle beraber devam etmektedir. Küçük şilep ve motörler boğazda kalmışlardır. Karadenize çıkmak için havanın açmasını beklemektedirler. Deniz Yolları vapurları seferlerini muntzam surette yapmaktadırlar.

Demir şilebi bugün geliyor

Akdenizdeki son vapurumuz Demir şilebi dün akşam Çanakkaleye gelmiştir. Bu sabah limanımızda olacaktır.

24 saatte 117 paket eroin!

Zabıta dün de 9 kaçakçı yakaladı

Zabıta zehir kaçakcılarile şiddetli mücadeleye devam etmektedir.

Dün de Andavallı lâkabile maruf Ahmedin Galatadaki evinde araştırma yapılmış ve 35 paket eroinle bir miktar henüz paket yapılmamış eroin bulunmuştur.

Küçükpazarda Ar: Pertev ve Arap Mahmut adlarında iki kişi de 12 paket eroin bulunmuştur

Kumkapı civarında Yorgi, Agop, Mehmet, Avedis, Mustafa adlarında beş kişi ile Saim isminde bir kadında 70 paket eroin bulunmuş ve kacakcıların hepsi mahkemeye verilmişlerdir.

Küçük zabıta vakaları

★ Cağaloğlunda Çatal çeşme sokağında oturan Halk gazetesi sahibi Cemaleddinin yeni aldığı hizmetçi Fatma, evden 400 lira para ile kıymetli saat ve bazı eşya çalarak kaçmıştır. Zabıta hırsız hizmetçiyi aramaktadır.

★ Anadoluhisarında Fatma adında bir kadına ait harap evin çatısı fırtınadan birdenbire çökmüştür. Nüfusca zaviat olmamıştır.

★ Unkapanında kahveci Hüseyinin 4 yaşındaki kızı Hatice, şoför Hikmetin idaresindeki otomobilin sadmesine uğrıyarak başından yaralanmış, şoför yakalanmıştır.

NOTLAR

NİHAYET ANLADIM Kİ

Eylûl 939 danberi geçen 11 ay içinde Avrupa bin bir felâkete uğradı, Afrikada, Asyada yer yer harpler oluyor ve insanlık bir hercümerce sürüklenip gidiyor.

Üstüne üstelik bir de feyezanlar, tuğyan ve seylâplar, zelzeleler insanlığa yapmadığını bırakmıyor.

Dün yine gazetelere baktım. bizim memlekette 360 vatandaş yeni zelzele âfetinin gadrine uğramış, Amerikada 600 insan sıcaktan ölmüş. Bu derdimi Nanemollaya açarken,

— Nihayet anladım ki, asıl nizamsızlık ve müvazenesizlik tabiatte tecelli ediyor.

Dedim. Acı acı gözlerimin içine bakarak:

— Sana hak veririm..

Cevabını verdi.

ARSLAN İNİNDEN ÇIKIYOR

İngiliz tayyareleri hemen her gün 20-35 arasında Alman ve İtalyan tayyaresi düşürmiye başladılar. Nanemolla ile konuşuyorduk da,

— Üstat, İngilizler havada faikiyete doğru gidiyor..

Dedim. Gülerek:

— E tabii...

Diyerek, ilâve etti:

— Arslan ininden çıkıyor.

NEYİ MÜBADELE EDECEKLER Kİ?.

Suriyede dört aylık yiyecek maddesi ve diğer emtia varmış. Bunun bir buhran mukaddemesi olduğunu haber veren ajans şunu da ilâve ediyor:

— Her ne kadar Fransa Almanya ve İtalya ile muvasala tesis etmişse de bu memleketlerle hiçbir ticarî mübadele yapılmaktadır...

Nanemollaya:

— Ne dersin buna üstat?

Dedim de gülerek:

— Almanya ve İtalyada ne var ki, neyi Fransa veya Suriye ile mübadele etsinler...

Cevabını verdi.

HALİL LÛTFİNİN BİR CEVABI

Osman Cemal, Halil Lûtfi. den sormuş:

— Dostum Nadir Nadinin makalesi meselesine ne dersin?..

Halil Lûtfi ona şu cevabı vermiştir:

— Dedikoduyu sevmem. Siyasetle de meşgul değilim. Ödenmemiş makine taksitim de olmadığı için hamdolsun hayatımdan şikâyetim yok!

A. SEKİP

Demek Beni Seviyor!..

Yazan: Gi dö Mopasan — Türkçesi: Selâmi İ. Sedes

No. 31

— Öyle olsun dedi. Yalnız temenni ederim ki, bu kararımız mesleğiniz üzerinde fena bir tesir yapmasın. Bu kararın size mi yoksa bana mı zararı dokunacağını görürüz.

Bu sözler doktorun haysiyetine dokundu, kalktı, nezaketle selâm verdi

— Bana dokunacağına eminim dedi. Fakat ben mefeatimle vicdanım mevzuu bahsolunca tereddüt etmem, vicdanımın sözünü dinlerim.

Çıktı. Kapının önünde elinde bir mektupla gelen Marki ile karşılaştı. Bay Ravönel damadı ile yalnız kalınca haykırdı:

— Şu başımıza gelene bakınız, hep kabahat sizin. Kristiyanı meslektaşına tedavi ettirdiğiniz için doktor Bonfiy darılmış; bundan sonra kızıma bakmıyacağını yazıyor.

Bunun üzerine Andermat bütün bütün kızdı. Odadan dolaşarak haykırmıya başladı. Asıl kabahat kimindi? Kendisine haber vermeden o eşek Bonfiyi çağıran Markinindi... Hem koca dururken babanın bu işe müdahale etmiye ne hakkı vardı?

Münakaşanın en şiddetli anında Gontran geldi; gülümsiyerek bir koltuğa oturdu. Bir şey söylemiyor, hoşuna gitmiş gibi dinliyordu.

Bankiye susunca Gontran elini kaldırdı:

— Söz istiyorum dedi. İkiniz de doktorsuz kaldınız değil mi? Şu halde ben namzedimi teklif ediyorum. Anval havası hakkında söze salâhiyettar doktor Onoradır. Kendisi bir damla bile içmediği halde içirmesini biliyor. Gidip onu çağırayım mı?

Başka çare yoktu, doktor Onorayı çağırması için Gontrana rica ettiler. Marki rejim ve tedavi değiştireceği için telâş ediyor, hemen doktoru görmek istiyordu; Andermat da Kristiyan hakkında görüşecekti.

Kristiyan kapı arkasından söylenenleri dinliyor, bir şey anlıyamıyordu. Kocası odadan çıkar çıkmaz hemen gitmişti.

Sanki hayatı değişmişti, sürdüğü ömür dünkü ömrü değildi, etrafındakiler başka insanlardı sanki.

Tekrar Andermatın sesi yükseldi:

— Hoş geldiniz azizim Bretinyi... Nasılsınız?

Artık «Bay» diye hitap etmiyordu.

Başka bir ses cevap verdi:

— İyiyim azizim Andermat; bu sabah mı geldiniz?

Saçlarını düzelten Kristiyanın elleri havada kaldı. Onların el sıkıştıklarını görür gibi oldu. Ayakta duramadı, oturdu. Saçları gene omuzlarına düştü.

Şimdi konuşan Poldu; her söz Kristiyanı iliklerine kadar ürpertiyordu. Manasını kavrıyamadığı her söz, bir çana çarpan çekiç gibi, kalbine vurup ihtizazlar uyandırıyordu.

Birdenbire hızlı sesle: «Seviyorum... Onu seviyorum!» dedi. Sanki teselli veren, sükûn veren yeni bir şey keşfetmişti. Kuvvetli bir enerji ile doğruldu. Kat'i kararını vermişti. Mırıldanarak saçlarını taramıya başladı.

— Bir dostum var, işte bu kadar. Dostum var!

Her nevi vicdan azabından kurtulmak için onu sevmiye, çok sevmiye, hayatını, saadetini ona vakfetmiye karar verdi.

Ve ona öpücükler gönderdi.

Kapı açıldı. Kocasının girdiğini anladı ve başını çevirmedi. Andermat sordu:

— Hazırlandın mı? Meflûçun ne âlemde olduğunu anlamak için banyo yaptığı yere gideceğiz.

Sakin cevap verdi

— Beş dakika sonra hazırım canım.

Gontran girdi:

— Parkta o sersem Onoraya rastladım, ötekilerin korkusundan o da sizi tedavi etmek istemiyor... Olur şey değil... O da onlar gibi imiş..

Marki müteessirdi. Doktor kaplıca tedavisi yapmak, banyoda beş dakika fazla durmak, bir bardak noksan su içmek vahim neticeler verebilirdi.

Haykırdı:

— İnsan burada ölebilir demek!.. O bayların rahatlarına halel gelmeden burada köpek gibi geberebiliriz.!

(Arkası var)

SON HABERLER

Vekillerin memlekette yaptıkları tetkikler

(Baştarafı 1 inci sayfada)
reisi olduğu halde Havza - Gelibolu istikametinde teftişlerine devam etmek üzere Edirneden ayrılmıştır.

Konya, 1 (A.A.) — Şehrimizde bulunmakta olan Ziraat Vekili Muhlis Erkmen Ergenekon gazetesine şu beyanatta bulunmuştur:

«Konyada yaptığım seyahatten son derece memnunum. Köylülerle temas beni bilhassa sevindirdi ve burada alınacak ziraî tedbirlerin çabuk semere vereceği ümidini artırdı. Yeni getirilen Ziraat makinelerinin Konya vilâyetinde az zamanda yer tutacağına ve yayılacağında hiç şüphe etmiyorum. Tohum ve hayvan ıslahı hakkında yakında birçok tedbirler alacağız. Bilhassa bir ıslah istasyonu açacağız. Bundan başka kombinaların idaresi için teşkilât ve tesisat vücude getireceğiz. Konyada yapacağımız ziraî ıslahat arasında hayvan yemlerine de yer verilecektir. İstimlâk işi, üzerinde çalıştığımız bir mevzudur. Yarma nahiyesinde köylülerle yaptığım konuşmalarda onların ne kadar yüksek kavrayışlı derin sezişli olduklarını gördüm. Makinelerin faydalarını ne kadar vecizolarak anlatıyorlardı. Bu işlerle beraber Konyada başlanack olan tohum ve hayvan ıslahı işlerinin kıymetli valinizin himaye ve idareleri altında mütehassıs arkadaşlarımın himmetleri ile az zamanda başarılacağından eminim.»

Sovyetlerin vaziyeti

(Baştarafı 1 inci sayfada)
Evvelâ Norveçte, Danimarkada ve bilâhare Belçika ve Holandada nihayet de Fransız topraklarında Almanya tarafından yapılan askerî harekâtı müteakip Avrupa harbi büyük bir genislik iktisap etmiştir. 10 haziranda İngiltere ve Fransaya harp ilân ederek İtalya Almanya harekâtına iştirak etmiştir. Bu suretle Avrupanın dördüncü büyük devleti harbe girmiştir. Bu senenin ilkbaharından itibaren sür'atle inkişaf etmiştir. Norveçte, Danimarkada, Belçikada ve Holandada cereyan eden hâdiseler üzerinde durmaksızın kaydetmek münasip olur.

Almanya, harpte, müttefiklere karşı büyük bir muvaffakıyet kazanmıştır. Fakat esas hedefine henüz vasıl olmamıştır. Yani arzu edilecek şartlar altında harbin bitmesi. 19 temmuzda Alman Führeri sulh hakkında anlaşmak üzere İngiltereye bir hitabede bulunmuştur. Fakat bilindiği gibi İngiliz hükûmeti bu teklifte İngilterenin tesliminin istenildiğini görmüş ve zafere kadar harbe devam edeceği cevabını vermiş hattâ, eski müttefiki Fransa ile siyasî münasebetleri kesmiye kadar varmıştır.

Avrupa harbinin birinci senesi sona ermek üzeredir. Fakat bu harbin sonu henüz gözükmemektedir. Şimdi harbin yeni bir merhalesinde olduğumuzun daha muhtemel bulunduğunu nazarı itibara almak gerektir. Bu merhale, bir taraftan Almanya ve İtalya, diğer taraftan Amerikanın yardımı ile İngiltere arasında cereyan eden muhasamatın şiddetlenmesidir.»

Zikri geçen hâdiselerin hiç biri Sovyetler Birliğinin dış siyasetini değiştirmemiştir. Sulh ve bitarflık siyasetine sadık kalan Sovyetler Birliği harbe iştirak etmemektedir.

SOVYET - ALMAN DOSTLUĞU

Bir sene evvel vukubulan dönüm noktasından sonra Almanya ile münasebetlerimiz, Sovyet - Alman anlaşmaisle evvelden tahmin edilen şekilde tamamile idame edilmektedir. Hükûmetimizin harfiyen riayet ettiği bu anlaşma, garp hudutlarımız boyunca Sovyet tedbirleri ittihaz edildiği sırada Sovyet - Alman münasebetlerinde çatışma ihtimallerini bertaraf etmiş, ayni zamanda Almanyaya sarkta sükûnet emniyetini temin eylemiştir. Avrupa hâdiselerinin cereyan tarzı Sovyet - Alman ademi tecavüz anlaşmasını zayıflatmadıktan başka bilâkis aktedilmesinin ehemmiyetini ve müstakbel inkişafını kaydetmiştir.

SOVYET - İTALYAN MÜNASEBATI

Son devrede talya ile olan münasebetlerimizin de salâh bulduğunu kaydetmek gerektir. Bir noktai nazar teaitisi memleketlerimizin dış siyaset sahasında mütekabil bir anlayış temininin tam bir imkân dahilinde bulunduğunu göstermiştir.

Ticarî münasebetlerimizin de genişlemesine müteallik ümidler de tamamen yerindedir.

SOVYET - İNİGLİZ MÜNASEBATI

Sovyet - İngiliz münasebetlerine gelince, son zamanlarda esaslı hiç bir değişiklik olmamıştır. Sovyetler âli konseyi huzurunda bir kere bahsedilmesine zaruret hasıl olan İngilterenin Sovyetler nezdinde sefir olarak tayini İngilterenin Sovyetler Birliğile olan münasebetlerini islâh etmek arzusunu aksettirmiş olması ihtimaline rağmen, Sovyet - İngiliz münasebetlerinin lehine bir inkisaf beklemenin müşkül olduğunu tasdik etmelidir.

Şimdi, son zamanlarda mes'ut bir surette halledilmeleri topraklarımızın ehemmiyetli mikyasta büyümesi ve Sovyetler Birliği kuvvetlerinin artmasile neticelenen dış siyaset meselesine geçmekliğim müsaade ediniz.

Besarabya ve Şimali Bükovinanın Sovyetler Birliğine ilhakının tefarruatı üzerinde tevakkuf etmiye burada hiç lüzum yoktur.

Romanya hükûmetinin teklifimizi kabul ettiğini ve Sovyetler Birliği ile Romanya arasında 22 sene sürdükten sonra ihtilâfın sulh yolu ile halledildiğini biliyorsunuz.

44.500 kilometre murabbaında ve 3.200.000 nufusu bulunan Besarabya ve 6000 kilometre murabbaında ve 500.000 den fazla nüfusu bulunan Bükovinanın ilhaklarile Sovyetler Birliği toprakları genişlemiştir.

Türk - Sovyet münasebatı

(Baştarafı 1 inci sayfada)
Bu münasebetle Sovyet hükûmetinin gayrikabili kabul addettiği bir vaka dolayısile daha geçen nisan bidayetinde Türkiye nezdinde teşebbüsatta bulunmuş olduğumuzu söylemek mecburiyetindeyim.

Vaka şu idi:

Geçen nisan zarfında Türk arazisinden gelen bir tayyare bir çok petrol tasfiyehanelerini muhtevi bulunan Batum mıntakası üzerinde uçmuştu. Türkiye evvelâ meseleyi kendi arazisi üzerinden güya hiçbir tayyarenin dışarı çıkmamış olduğu şeklinde göstermiş ve fakat bilâhara bu nevi uçuşlar hakkında istikbalen tedbirler alacağını da vadetmişti.

Dökümanların Almanyada intişarından sonra nasıl bir tayyarenin mevzuubahis olduğu görülmekte ve binnetice Türkiye hükûmeti nezdinde yaptığımız teşebbüsün tamamile muhik olduğu tebarüz etmektedir.

Akdenizde İngiliz filosu

(Baştarafı 1 inci sayfada)
nin mahiyeti anlaşıldıktan az bir müddet sonra, kuvvetlerimize karşı kuvvetli bir İtalyan hücumu başlamıştır. Bu sebeple kuvvetlerimizin kumandanı, müretteb atını çıkarttıktan sonra Hermione'yi tonla batırmıya mecbur kalmıştır.

Londra, 1 (A.A.) — İngiliz âmiralliği tebliğ ediyor:

Amirallik Delight destroyerinin bir düşman hava hücumu esnasında hasara uğrıyarak batmış olduğunu teessürle haber vermektedir.

İKDAM: İngiliz amiralliği tarafından batmış olduğu bildirilen Delight destroyeri 1930 bahriye programı meyanında inşa edilmiştir. Mezkûr gemi 1375 ton hacminde olup 4 adet 4,7 lik, 6 adet daha küçük çapta top ve 21 lik sekiz tüpüyle mücehhez bulunmakta idi. Sür'ati 36 mil ve halihazırda mürettebatı 145 nefer ve subaydan ibaret bulunuyordu.

İNGİLTERE LEHİNDEKİ UNSURLAR

İngiltere ile Almanyanın askerî vaziyetleri arasında bir mukayese

Londra, 1 (A.A.) — İorkshire gazetesinin münekkidi, hali hazır vaziyeti içinde Büyük Britanyanın lehinde olan unsurları şöyle hülâsa etmektedir:

1 — Alman ordusu, haziranda İngiliz seferî kuvvetlerinin cekilmesi keyfiyetinden lâyiki veçhile istifade etmesini bilememiştir.

2 —Şimdi tayyarelerimiz İngilterenin müdafaası için pek kuvvetli bir vasıta teşkil etmektedir.

3 — İngiliz hava kuvvetleri manevî bir faikiyet elde etmiştir.

4 — Abluka son sızıntı deliklerini tıkamaktadır.

5 — Düşmanlar, İmparatorluk ve Amerikan kaynaklarımızın faaliyetini inkıtaa uğratmıya muvaffak olamadılar.

6 — Şimdi memleketimizde, her zamankinden fazla yiyecek malzememiz mevcut olduğu gibi, bahriye kuvvetlerimiz de denizleri taramaktadır.

7 — Hitlerin kuvvetleri, şimal kutbundan Prene dağlarına kadar geniş mikyasta dağılmış bulunmaktadır.

8 — Bu hat üzerinde, denizden bir istilânın muhafızlığını temin edecek kadar gemi mevcut değildir.

9 — İtalyanın vaziyeti Almanya için bir yük teşkil etmektedir. Bilhassa İtalya İngilterenin esas donanması tarafından bir hücuma maruz kaldığı takdirde Almanyanın kendisine maddî muavenet etmesi mecburiyeti hasıl olabilir.

10 — Büyük Britanya Akdenizi kontrol etmekte ve İtalyayı müstemlekelerinden ayırmaktadır.

11 — Külliyetli miktarlarla yapılacak hava taarruzlarını püskürtmek kabiliyetimize itimadımız vardır. Avcı tayyarelerimizin kuvveti her gün artmaktadır.

12 — Bombardıman hücumlarında faikiyetimizi temin ettik.

13 — Bizim hem vahdetimiz hem de azmimiz var. Halbuki Hitler iğfal ettiği memleketlerde ve Balkanlarda müşkülâta maruz bulunmaktadır.

14 — Rusya yeniden Almanların faaliyet serbestîsine engel olmaktadır.

Amerikada mecburî hizmet

Vaşington, 1 (A.A.) — Harbiye nazırı Stimson dün müdafaa encümeninde aşağıdaki beyanatta bulunmuştur:

«Harp halinin önüne geçmek için yegâne çare mecburî hizmete müracaattır. Gönüllü kaydi sistemi pahalıya mal olan bir muvaffakıyetsizliktir.»

Ohioda 41 kişi öldü

Akrom, 1 (A.A.) — Demir yolunda işliyen bir otomobil bir marşandize çarpmış ve içindeki 41 yolcu telef olmuştur. Petrolle işliyen otomobil, müsademe esnasında ateş almıştır.

İngilterenin aldığı bombardıman tayyaresi

Londra, 1 (A.A.) — Amerikan mamulâtı olan bombardıman tayyarelerinin yolda tevakkuf etmeksizin yakında İngiltereye müteveccihen uçacakları zannedilmektedir. Sipariş edilen tayyareler muhtelif tipte olup uzun mesafeye ilk uçuşlar için tecrübeler yapılmaktadır.

Bir Alman vapuru korsanlığa çıkıyor

Nevyork, 1 (A.A.) — San jose - Costa Rica-dan Nevyork Timez gazetesine çekilen bir telgrafta harbin bidayetindenberi Puntarenas'da demirli bulunan Wesser ismindeki Alman vapurunun korsan olarak denize açılmak üzere hazırlıkta bulunduğu bildirilmektedir.

Estonya vapurlarında Sovyet bayrağı

Tallin, 1 (A.A.) — Estonya Sovyetler Birliği âzasından bir Cumhuriyet olarak tanındığı gün bütün Estonya vapurları Sovyet bayrağı çekeceklerdir.

Dağarcık

Kenar semtlerin kalkınması

Sayın ve gayyur vali ve belediye reisimiz, nedense, şimdiye kadar ihmal edilmiş olan kenar semtlerin de artık sür'atle kalkınmaları, kendilerine gelmeleri için icap eden hazırlıkların bir an önce yapılmasını lâzım gelenlere emretmişlerdir. Yıllardanberi yolsuzluktan, ışıksızlıktan, susuzluktan, tozdan, çamurdan vasıtasızlıktan bir türlü yakalarını kurtaramıyan bu kenar semtler, vali ve belediye reisimizin bu emri üzerine, artık öyle umuyoruz ki, yakında, mümkün olduğu kadar yola, ışığa kavuşacak, susuzluk, toz, çamur gibi şeylerden kurtulacak ve bu icraatından dolayı gayretli valimizi sonsuz bir şükranla anıp duracaktır.

Bu arada ve bu vesile ile, şu yıllardanberi, gazete sayfalarında belki yüz kere yazılıp çizildiği ve yapılması, aydınlatılması için birçok makamlara yalvara yakara, birçok diller döküldüğü halde bir türlü yapılamıyan, bir türlü adam akıllı onarılamıyan, ve üzerine beş, on lâmbacık olsun dikilerek biraz olsun aydınlatılamıyan şu Edirnekapı - Eyüp yolu da artık gözönünde tutulur ve şehrin bu çok işlek yolu, kış mevsiminde yolcular için birer geçilmez, yahut geçilemez bir zahlıktan kurtarılır. Birçok fabrikaların, mekteplerin, çarşı, pazarların biricik muvasala yolu olan bu yol, eğer parkeye çevrilir ve bilhassa mezarlık aralarına beş, on lâmba konacak olursa o zaman hem binlerce yolcu, kışın bu yol üzerindeki dayanılmaz zahmet, eziyet, hattâ ıztırabından kurtulur, hem de en kalabalık kenar semtlerinden olan Edirnekapısı ile Eyübün yukarı tarafları, bu yolun yapılması, aydınlatılması yüzünden, âdeta kendi kendine kalkınır, kendi kendine şereflenir. Sayın ve gayyur vali ve belediye reisimizin, kenar semtler hakkındaki son emri ve müjdesi üzerine, şehrin bu çok işlek yolundan geçen binlerce yolcu, önümüzdeki kış aylarında eski zahmet, eziyet ve hattâ ıztıraplarından kurtulacaklardır sanıyor ve onlar hesabına şimdiden seviniyorum.

OSMAN CEMAL KAYGILI

KOPENHAG

(Baştarafı 1 inci sayfada)
lar üzerine bombalar atmışlardır. Bir kaç ev hafifçe hasara uğramıştı. İnsanca zayiat yoktur.

Malta, 1 (A.A.) — Dün Malta üzerinde İngiliz avcıları tarafından bir düşman avcı tayyaresi düşürülmüştür. Düşman tayyaresi denize düşmüştür. Bir İngiliz tayyaresi de düşürülmüş ise de paraşütle atlıyan pilotu kurtulmuştur. Bu akına müteadit düşman tayyareleri iştirak etmiştir.

İskenderiye, 1 (A.A.) — Bir düşman tayyaresi bu sabah hava müdafaa bataryalarının şiddetli ateşile karşılanmış ve geri dönmiye mecbur olmuştur.

Londra, 1 (A.A.) — Reuter: İngilterede yollar üzerinde inşa edilmiş olan bir çok Blokhavz'lar şimdi kaldırılmak üzeredir. Bunlar talim görmüş kıtaat nisbeten az olduğu zaman düşman tayyarelerinin muhtemel inmelerine mani olmak için yapılmıştı. Şimdi ise vaziyet tamamen değişmiştir, ihraç teşebbüsünde bulunan düşmana karşı derhal taarruza geçecek miktarda ivi tertip ve teçhiz edilmiş kıtaat mevcuttur.

Acaip bir fuhuş

(Baştarafı 1 inci sayfada)
lik yapmaktadır. Dükkânın arka kısmında ise bölünmüş ve oda haline getirilmiş bir yer vardır. Müberra, Mahmut adında birisinin bulup kendisine tanıştırdığı genç kız ve erkekleri bir ücret mukabilinde bu odaya kapamakta ve böylece hayli para kazanmaktadır. Berber dükkânına giren bir çift, erkeğin traş olacağı ve kadının da saçlarını tanzim ettireceği düşüncesile bittabi kimsenin nazarı dikkatini celbetmemiş ve Müberra buradaki faaliyetine uzunca bir zaman devam edebilmek imkânını bulmuştur.

Vaziyeti haber alan zabıta memurları tertibat almışlar ve dükkâna giren bir çiftin arkasından cürümeşhut yapmışlardır. Dükkânın arkasındaki oda gibi bölünmüş kısımda Salim adında bir gençle Emine adında bir kadın münaşebetsiz bir vaziyette yakalanmışlardır. Muayeneye sevkedilen Eminenin zührevî hastalığa musap olduğu görülmüş ve tedavi altına alınmıştır.

Dükkânı işleten Müberra ile ona müşteri getiren Mahmut yakalanmışlardır. Haklarında tahkikata devam edilmektedir.

Balkanlarda vaziyet

(Başmakaleden devam)
nız, demişlerdir. Mihver devletleri, Macaristanla Bulgaristanın arazi taleplerinde haklı olduklarını kabul ediyorlar. Romanyanın, harpten sonra şuursuz bir surette kurulmuş olduğunu söylemekle beraber, Macaristanın, mühim bir Macar ekalliyetinin, fakat daha mühim bir Rumen ekseriyetinin oturduğu Transilvanyayı kâmilen geri almıya kalkışarak Romanyayı parçalamasının imkânsızlığını da açıkça söylüyorlar; Romanyaya da, Macarlara karşılıklı yapılan haksızlıkların izalesini tavsiye ediyorlar.

Simdi Romanya için yapılacak şey, Macarlar ve Bulgarlara müzakereye ve pazarlığa girişerek Transilvanya ve Dobriceden bu iki devlete arazi vermekten ve ahali mübadelesi yapmaktan ibarettir. Demek ki, Romanya, kendisinin ve Balkan ittifakının selâmeti ve kuvveti için, seneler denberi yapması tavsiye edildiği halde, bir türlü razı olamadığı - munsifane söylemek lâzımgelirse yapması kolay da olmıyan - fedakârlıkları, şimdi hâdiselerin zoruyla yapmak mecburiyetinde kalmaktadır. Dün kuvvetli bir Balkan ittifakına dayanarak vereceğinden bugün, herhalde daha fazlasını verecektir. O zaman kim bilir, belki, tam bir Balkan ittifakı teşekkül etmiş olacağı için, Besarabyayı değilse bile, hiç olmazsa, şimalî Bükovinayı kurtarmak, imkânını da elde edebilirdi. Neyse olan oldu.

Almanya ile İtalya, Balkanlarda kendi tâbirlerile neden «diktat»ler yapmadılar? Yani, neden kendi istedikleri gibi bir hudut çizmek istemediler de alâkadarların kendi aralarında anlaşmalarını muvafık gördüler. Bunun muhtelif sebepleri vardır:

1 — Yıllardanberi aleyhinde bulundukları mütehakkim Versay ruhundan uzak bulunduklarını göstererek propaganda yapmak için,

2 — Bu mıntakada doğrudan doğruya kendilerini alâkadar eden toprak ve hudut meseleleri mevcut bulunmadığı için,

3 — Kendilerine sığınmış olan her üç milletin üçünü de ayni derecede memnun etmek için,

4 — Toprak davalarının hal ve tesviye şekillerini ve hudutları belki de Salzburg mülâkatlarında, alâkadarlara umumî direktif halinde bildirmiş ve kabul ettirmiş oldukları için,

5 — Bir tarafı tutarak diğer tarafın Sovyet Rusyanın kucağına atılmasına meydan vermemek için,

6 — İngiltere harbe devam ettiği müddetçe mevcut vaziyetleri muvakkat telâkki ederek Avrupanın haritasını kat'i şekilde değiştirmek işini sulh muahedesine bıraktıkları için,

7 — Yeni nizamda, Avrupanın doğu cenubunda siyasî hudutlardan ziyade, iktısadî hâkimiyete ehemmiyet verdikleri için,

Sebebi veya sebepleri her ne olursa olsun, mihver devletleri, Balkanlarda bir harbe meydan vermemek ve kendi iktısadî menfaatlerini ihlâl etmemek yolundaki isteklerini temin ve takviye etmişlerdir. Biz, Salzburg mülâkatları başlarken, Almanya ile İtalyanın bu görüşmelerle takip ettikleri ilk ve en mühim gayenin, Balkanlarda kendi nüfuzlarını hâkim kılmak olduğunu yazmıştık. Onlar, her şeyden önce, bu gayeyi tahakkuk ettirmişlerdir. Üç Balkan ve Tuna devleti, şimdi tamamile mihverin emrine girmişlerdir. Esasen Alman-İtalyan nüfuzu altında bulunan Macaristan ve Bulgaristan kadar, Romanyada bu devletlere bağlanmıştır. Hem de pek az şey kurtararak. İngilterenin Balkanlarda, ve hassaten Romanya üzerindeki nüfuzu çok zaiflamıştır. Ayni mülâhaza bir dereceye kadar, Sovyetler için de, varittir. Meseleye bizim cephemizden bakınca, Balkan sulhünün bozulmamış olmasını memnuniyeti mucip bir hâdise olarak kaydetmekle iktifa ederiz.

ABİDİN DAVER

Almanların taarruzu

(Baştarafı 1 inci sayfada)
olduğunu yazmaktadır.

Verilen malûmata göre, Almanya İngiltereye taarruz ederken Franko da Cebelüttarğı zaptetmek nivetindedir. Bir çok İspanyol kıtaatı ve topçu müfrezeleri hâlen Lalinea'da tahşid edilmiştir.

Cebelüttarık ayni zamanda Sardonyada tahşid edilen İtalyan hava kuvvetleri tarafından da bombardıman edilecektir.

Londra, 1 (A.A.) — Times gazetesi yazıyor:

Balkanlardaki son hâdise ve temayüllerin Hitler için sıkıntıya sebep olduğunu ve buna binaen de İngilterenin istilâsı tehlikesinin zail olduğunu zannetmek delilik olur.

Balkanlardaki vaziyet sebebile Hitlerin bir an için tereddüt etmesi mümkündür, fakat hâdiseler kendisini belki uzun müddet durdurmıyacaktır.

Balkanlarda işlerin nihaî bir tarzı tesviyesi Hitlerin gayeleri için hayatî ehemmiyeti haiz değildir. Muvakkat bir tarzı hal kâfidir, zira Almanya İngilterevi devirmiye muvaffak olduğu takdirde arzularına tamamen uygun bir tarzı halli hiç bir memleketin itiraz ve mukavemetine maruz kalmadan tatbike muktedir olacaktır.

Times devam ediyor:

Şurasını derhal kaydedelim ki, her ne şekilde olursa olsun her türlü taarruzu defedebileceğimizden emin bulunuyoruz. Kuvvetlerimizin tevzi isi yapılmıştır. Tahkimat sahasında da muazzam işler yaptık.

Bu arada filomuz, kafilelere vapılan taarruzların deniz yolu ile taşemiz için bir tehlike teşkil etmesine mani olmuştur.

Tayyarelerimize gelince, kuvvetlerimiz yalnız düşman bombardımanlarının meydan okuyusuna mukabele etmekle kalmakta, ayni zamanda Almanyada gemilere, mavnalara, petrol depolarına, tayyare meydanlarına ve daha uzaklara da uçarak tayyare fabrikalarına, iç benzin depolarına ve triyaj garlarına büyük muvaffakıyetle taarruz etmektedir.

İngilterenin maneviyatı mükemmeldir, memleketin azmi hiç bir zaman şimdiki kadar kuvvetli olmamıştır.

Hülâsa hazırız.

Soochow Belediye Reisi öldürüldü

Sanghay, 1 (A.A.) — Soochow Belediye reisi Kohchenkenin katledildiği ve Japonların şehrin kapılarını kapattırdıkları haber verilmektedir

Amerika Ordusu

(Baştarafı 1 inci sayfada)
du ve donanma için verilen tahsisat miktarını 10 milyar kırk milyon 225 bin 543 dolara yükseltmektedir.

Yeni program mucibince tedarik edilecek tank, top ve saire miktarı komisyon tarafından gizli tutulmakla beraber, komisyon muhtelif modelden 14.394 tayyare inşası hakkında kendi bürosu tarafından yapılan tevhidi kabul etmiş bulunmaktadır. Bu tayyarelerin 4028 i bahriye içindir. Bu suretle bahriyenin hizmette 6000 tayyaresi mevcut olacaktır.

Vasington, 1 (A.A.) — Genelkurmay reisi general Marshall, meclis bütçe komisyonunda yaptığı beyanatta, millî muhafız kıtalarının derhal seferber edilmesinin ve mecburî askerlik talimlerinin zarureti hissedilen fevkalâde ehemmiyeti haiz tedbirler olduğunu bildirmiştir.

Amerika benzin ihracını menetti

(Baştarafı 1 inci sayfada)
Londra, 1 (A.A.) — Reuter Ajansının diplomatik muharriri vazıyor:

Tayyare benzini hakkındaki Amerikan ambargosu Londranın salâhiyetli mahfillerinde Amerikanın taarruza karşı hazırlık kararından mütevellit tabii bir tedbir olarak telâkki edilmektedi.

Hayatî ehemmiyeti haiz bazı maddeler stokunun muhafazası müdafaa hazırlıkları için lüzumlu bir âmil olarak tanınmaktadır.

Kararın İngiltere üzerinde yapacağı tesire gelince, sanayi mahfilleri şu cihetî kaydediyorlar ki, İngilterenin kudreti dünyanın her tarafından petrol ithal edebilmesinde mündemiç bulunmaktadır.

Tokyo, 1 (A.A.) — Bahriye nezaretinin beyanat vermiye memur mümessili Amerikanın tayyare benzini ihracını menetmesinin Japon askerî harekâtını müteessir etmiyeceğini bildirmiş ve şunları ilâve eylemiştir:

«Veslesi ne olursa olsun, bu karar Japonya üzerine iktısadî sanaa bir tazyik maksadile ittihaz olması sebebiyle Japon aleyhtarı ve gayri dostane bir hareket teşkil eder. Amerika böyle bir hareket hattı kabul ettiğine göre, bunun tevlidinden hali kalamıyacağı beynelmilel akisleri de hesaba katmış olacaktır.»

Siyasî Vaziyet

Harpte yarınki safha, âtiyi tahmin

YAZAN: H. NURİ IRMAK

Almanyanın garbî Avrupadaki harp harekâtı hitam bulduktan sonra, şimal ve Manş denizlerinin ötesinden, İngiltereden sonuna kadar mukavemet kararlarının akseylediği görüldü. O halde muharip Almanya ve İtalya karşısında İngiltere Krallığı ve Büyük Britanya imparatorluğu harbe devam edecek. Fakat bu harp nerede hasımları karşı, karşıya taarruz ve müdafaa hareketlerile karşılaştıracak? Akdenizde mi, Afrikada mı, İngiltere adalarında mı? Denecek ki, buralarda muharebe esasen devam ediyor. Doğrudur. Fakat şimdiki hareketler, tayyare, tahtelbahir, keşif kolları faaliyetlerine hasredilmiş harpten ibarettir.

Bu tarzda muharebe, mücadeleyi senelerce uzatır, muharipleri yorar, yıpratır, bitkin hale getirir. İki taraftan birisi taarruz ile, netice almıya çalışmak mecburiyetindedir. O halde bu taarruz, şimdiki vaziyete göre İngilterenin değil, Almanya ile İtalya ordusunun yapması beklenebilir. Bu işi ne zaman ve nerede yapacaklar? Bu meçhuldür. Yapılacak tarruzun vereceği neticeler hakkında dahi bugünden müsbet hükümler verilemez. Ancak ve yalnızca bir takım esasları ele alarak, faraziyelere dayanan mütalealar serdolunabilir. Milletler arası matbuatta şimdi yapılan iş de esasen bundan ibarettir.

Bizce yeni taarruzlar sırasında Cenubu şarkî Avrupa ile Balkanlarda, Yakın şarkta sükûnet devam edecek. Akdenizle Afrikada, İngiltere adaları sahasında tarihin kaydeylemediği şiddetli ve kanlı boğuşmalr olacaktır.

HÂMİT NURİ IRMAK

Maarif Vekili

(Baştarafı 1 inci sayfada)
kında da ezcümle demiştir ki:

«— Orta tedrisat müesseselerinin program ve talimatnameleri üzerinde değişmelerin yapılacağı ve yeni bazı şubelerin ilâve edileceği hakkında bazı gazetelerde yazılan ve etrafta söylenen haberlerin aslı esası yoktur.

Diğer taraftan öğrendiğimize göre üniversitenin tıp, fen ve kim ya şubelerinin son sınıflarında bu yıl okuyacak olan gençler derslere mutat zamandan bir ay evvel başlıyacaklardır. Buna sebep de üniversite müfredat programının bu sınıflarda yüklü olmasıdır. Maarif vekilliği bu hususta üniversiteye tebliğat yapmıştır. Hazırlıklara başlanmaktadır. Diğer fakülteler her zamanki gibi tedrisata normal zamanda gireceklerdir.

Japonyanın beyannamesi

(Baştarafı 1 inci sayfada)
reketini tayin ederken hesaba katması icabeden yeni bir vaziyettir.

Bu siyasetin birinci hedefi, cihanda sağlam bir sulh vücude getirmek ve ilk adım olarak Şarkî Asyada Japonya, Mançukuo ve Çin arasında vücude getirilecek tesanüde istinad eden yeni bir nizam tesis etmektir.

Japonya,, bütün millî kuvvetlerini yeni nizamın tahakkuk sahasında isal edilmesine hasredecektir.

Nihayet Japonya, bilhassa zararlı hodbinlikleri, maddiyetçilikleri ortadan kaldırmak suretile beynelmilel münasebetlerin istinad etmekte olduğu prensipleri yenileştirmek için bütün kuvvetile çalışacaktır.

Isviçre müdafaa kararında musir

(Baştarafı 1 inci sayfada)
Son muharebeleri görenlerden bazıları bir taarruza mukavemet edip edemiyeceimizi merak etmişlerdir. Böyle bir suali sormak bile, bir İsviçreliye yakışmaz. Bayrağı ve memleketi sonuna kadar müdafaa için yemin ettik ve bu yeminle bağlı bulunuyoruz.»

Ziraat Bankası idare Meclisi

Ankara, 1 (İKDAM Muhabirinden) — Ziraat Bankası idare meclisi reisliğine eski reis Yusuf Ziya Erzun âzalıklara Tevfik ve İhsan ve Sait tekrar intihap edildiler.

Adaları güzelleştirme Cemiyetinin İstanbul Vilâyetince 22 - 4 - 940 tarihinde tadilen tasdik buyurulan Nizamnamesidir

BİRİNCİ BÖLÜM

Umumî hükümler

MADDE: — Adaları Güzelleştirme ve «Ada çamlarını muhafaza ve teksir» cemiyetleri 14 ikincikânun 927 de toplanmış olan kongreleri kararile birleştirilmiş ve Adaları «güzelleştirme» cemiyeti adı altında birleşik bir cemiyet kurulmuştur.

MADDE: 2 — Cemiyetin merkezi şimdilik Büyükadada C. H. Fırkası yapısındadır.

MADDE: 3 — «Cemiyetin öz dileği» Adaların gerek çamlık ve geerek kıyı ve kumsallarındaki tabiî güzellikleri koruyup arttırmak, onları gerçekten gönül çeker, iç ister sağlık, dinlenme, sevinç ve eğlence yurdu yapmak, bunun için Adaları herkese tanıtıp sevdirmek, beğendirip kendisine çekmektir.

Cemiyet Büyükadada uygun bir meydan açılıp park yapılınca orasını Adaların üzlüğüne yaraşır biçimde Ulu Kurtarıcının kutlu heykelile süslemeği en üstün bir borç bilir.

Bu öz dileklerin ana çizgileri içinde yapılacak işleri kongrece verilecek direktife göre idare hey'eti düşünür ve sırasile yapar.

MADDE: 4 — Cemiyet kanunların müsaadesi dairesinde hükmî şahsiyetinin dileklerine varmak için menkul gayrimenkul mal ve mülkü iktisap ve tasarruf etmek hakkı vardır.

MADDE: 5 — Şeraiti kanuniyeyi haiz bulunan her Türk Cemiyete âza olmayı istiyebilir. İdare Hey'eti isteklilerde kanunî şartlar olup olmadığını araştırdıktan sonra âzalığa alır.

Adaları ve çamlarını seven ve güzelleştirilmesini dileyen yabancılar da idare hey'eti kararile (Fahrî âza) adı altında âzalığa seçilebilir. İstifa ile âzalık zail olur.

MADDE: 6 — Cemiyetin âzası yılda bir Türk lirası aidat verir. Fazla veriş bağışlama sayılır.

MADDE: 7 — Belediye Reisliği yapan İstanbul Valisi kabulüne muallâk olmak üzere cemiyetin âzalığına kabul olunur, ve kendisine umumî reislik unvanı fahrisi verilir. Adalardan İstanbul umumî meclisine müntehip âza ile Adalar Kaymakamı ve Parti başkanı ve nahiyeleri müdürleri ve Adalar Merkez memuru ve Akay müdürü kezâ cemiyetin âzalığını kabul ettikleri takdirde tabiî âzasıdır.

MADDE:8 — Cemiyetin dokuz kişilik bir idare hey'eti vardır. Bunlar kongrede gizli reyle seçilir. İdare hey'eti içlerinden birini reis, birini vezne dar - muhasip, üçüncüsünü kâtip ayırır.

İdare Hey'eti ihtiyaç duyulan öbür Adalarda kendisine bağlı olmak ve âzasından birinin başkanlığında mahallî teşebbüsleri yürütmek üzere üç kişilik şubeler açabileceği gibi iş bölümü gereğince kendi içinden veya dışarıdan seçeceği âzalarla lüzumu kadar teknik veya icrai komiteler dahi kurabilir.

MADDE: 9 — İdare hey'eti her üç yılda bir seçilir. Eski idare hey'etinde bulunanların tekrar seçilmesi caizdir.

MADDE: 10 Cemiyet işlerini idare hey'eti görür.

MADDE: 11 — Kongre Cemiyetin bütün âzasının umumî toplantısdır.

İKİNCİ BÖLÜM

MADDE: 12 — İdare hey'eti en az ayda bir toplanır. Reis, lüzum görürse hey'eti daha önce de toplıyabilir.

MADDE: — 13 İdare hey'eti, âzasının yarıdan aşırısı bulunmadıkça çalışmaz ve karar vermez. Kararlar ittifak veya ekseriyetle alınır. Reylerde ekseriyet bulunmazsa reisin tuttuğu rey üstün sayılır.

MADDE: 14 — İdare hey'eti:

A — Cemiyetin öz dileklerine nasıl ve ne yoldan varılacağını ve bunun için ne yapılacağını kararlaştırır.
B — Cemiyet gelirini, masraflarını tahsil ve sarf eder.
C — Yıllık bütçe ve bilânço ile kongreye verilecek raporu hazırlar.
D — Cemiyet işlerinde kullanılacak memur ve işçileri seçer işe alır veya değiştirir.
E — Reisin ruznameye koyduğu veya âzadan birinin toplantıdan en az üç gün önce yazı ile konulmasını istediği işleri konuşur.

MADDE: 15 — Cemiyet hesap ve işlerinden kongreye karşı idare hey'eti mes'uldür.

MADDE: 16 — İdare hey'etinden birinin yeri neden ötürü olursa olsun kongre toplanmazdan önce boşalırsa idare hey'eti âzadan birini o yere seçer ve bu seçiş ilk toplanacak kongreye arzedilir.

MADDE: 17 — İdare hey'etinin müddeti üç senedir.

MADDE: 18 — İdare hey'eti reisi ruznameyi hazırlar, toplantıyı idare eder. Hükûmet ve mahkemelerde ve her yerde herkese karşı cemiyeti temsil eyler. Cemiyet kâğıtlarını imzalar. Şu kadar ki - Cemiyeti bağlıyacak her hangi bir borç kâğıtlarında reisten başka veznedar - muhasibin veya âzadan bir başkasının da imzası bulunmalıdır.

MADDE: 19 — Veznedar - muhasip cemiyetin gelirini alır masrafını idare hey'etinin kabulü ve reisin işareti üzerine öder. Cemiyet parasını idare hey'eti kararına uygun olarak sağlam bir bankada üretir. Hesaplarını tutar, bütçe ve bilânço taslaklarını hazırlar.

MADDE: 20 — Kâtip, cemiyet kâğıt ve defterlerini yazar, idare hey'eti ve kongre kararlarını tutar, cemiyetin yazı işlrini başarmak ve kanunen muayyen defterleri tutmak onun borcudur.

ÜÇÜNCÜ BÖLÜM

Kongre

MADDE: 21 — Kongre her yıl kânunuevvel ayı içinde toplanır. Bununla beraber idare hey'eti kanunî lüzum halinde fevkalâde toplantı yapmıya mecburdur. Aza davetiye ile kongreye çağrılır.

MADDE: 22 — Kongreyi cemiyete mukayyet âza yapar. Yarıdan fazla âza bulunmadıkça çalışmıya başlanılmaz.

Toplantı gününde İstanbulda bulunmıyanlar bu hesaba giremez.

MADDE: 23 — Bir toplantıda ekseriyet elde edilemezse kongre bir hafta sonraya bırakılır. O gün gelen âzanın sayısı ne olursa olsun kongre açılır ve çalışmıya başlar.

MADDE: 24 — Yıllık kongrede idare hey'eti raporu okunur bütçe ve bilânço kararlaştırılır. Ruznameye giren işler görüşülür ve çağı gelmişse yeni idare hey'eti seçilir. Ruzname idare heyetince hazırlanmakla beraber âzadan her birinin kongre toplantısından en az on gün önce yazı ile istediği işler de ruznameye konur. Senelik hesabatın tetkik ve tasdiki, nizamnamenin tadili ve cemiyetin feshi kongreye aittir.

MADDE: 25 — Fevkalâde kongrelerde yalnız o toplantıya sebep olan işler görüşülebilir.

MADDE: 26 — Kongreye umumî reis, bulunmazsa kongrece seçilecek reislik eder. Azadan ikisi kâtipliğe seçilir.

Kongre isterse gerek hesap ve bütçe ve bilânçoya ve gerek ruznameye giren başka işleri önceden gözden geçirip hazırlamak üzere bir veya bir kaç komisyon yapabilir. Komisyonlar âzası kongre kararile üçten yediye kadar olabilir.

MADDE: 27 — Kararlar kongrede bulunan âzanın yarıdan aşırısının reyi ile alınır. Fakat cemiyet zinamnamesinin değiştirilmesi veya cemiyetin dağıtılması, kongrede bulunan âzadan üçte ikisinin uygun reyine bağlıdır. Nizamnamede yapılacak tadilât hükûmetin nazarı tetkikine arzolunur. Kongre kararları âzaya yazı ile bildirilir.

DÖRDÜNCÜ BÖLÜM

Gelir ve Masraflar

MADDE: 28 — Cemiyetin geliri:

A — Azanın yıllık aidatından (Bu aidat senevî yirmi dört lirayı geçmez.)
B — Bağışlamalardan (hükûmetin müsaadesile kabul olunabilir.)
C — Hükûmet veya Belediyenin paraca yapacağı yardımdan.
D — Hükûmetin müsaadesile verilecek balo, danslı çay, gezinti sinema ve yapacağı başka eğlenceler ve eşya piyangosu çıkarından ibarttir.

MADDE: 29 — Cemiyetin masrafları öz dileklerini elde etmek için kongrenin yaptığı bütçeye göre idare hey'etinin yapmıya lüzum duyacağı masraflardır.

Bütçeden fazla veya bütçeye girmemiş bir masraf yapmaktan kaçınılamaz ve kongreyi toplamıya da imkân bulunmazsa idare hey'eti üçte iki ekseriyetle kendi mes'uliyeti altında bu parayı harcıyabilir. Fakat iş ilk kongreye arzolunur.

MADDE: 30 — Cemiyet dağılır veya dağıtılırsa para ve menkul malları Hilâliahmere, gayrimenkul malları İstanbul Belediyesine verilir.

Adaları güzelleştirme cemiyeti idare heyetini teşkil eden zevat.

Umumî reis: — Bay Lütfi Kırdar	Vali ve Belediye reisi Adres: Beyoğlu Pangaltı Vali konağı
Reis: — Emin Ali Durusoy	Avukat Ad. Büyükada Kadı Yoran cad. No. 19
Umumî kâtip: — Şakir Pınar	Pul murakibi Ad. Büyükada Doğanbey sokak No. 8
Muhasip: — Niyazi Us	Adalar kazası malmüdürü Ad. Pendik Hatboyu sokak No. 30
Tabiî âza: — Şevket Altınalev	Adalar kaymakamı Ad.
— — Süleyman Hararlı	Adalar kazası Parti başkanı Ad. Büyükada Çankaya cad. No. 28
— — Haşmet Dulga	D. Deniz Yolları mümessili
Aza — Avni Yagız	Daimî Encümen âzası Ad. Büyükada Çankaya cad. No. 36
» — Celâl Çaysar	Ad. Büyükada Yılmaz Türk cad. No. 73
» — Esad Durusoy	Doktor Ad. Heybeliada Lozan Zaferi cad. No. 37
» — Mehmet Hanef	Tüccar Ad. Büyükada Hamlacı sokak No. 2
— — Mahmut Dural	Tüccar müteahhit Ad. Büyükada Kadı yoran cad. Yaverbey sokak No. 1

Halk Sutunu

Belediye neden vaktile hortum almamıştır?

Kadıköy okuyucularımızdan Hakkı Katson bize yolladığı bir mektupta şöyle diyor

«Kadıköyde sebze satılan çarşıya yakın bir cadde üzerinde oturuyorum. Çarşı sokaklarının dükkânlarının pisliği ve Osmanağa camiine inen sokağın çörçöp deposu ve helâ halini alması ve cadde başındaki kalaycı dükkânında çinenelerin topladığı müzahrafat kokların yakılmasından dolayı intişar eden pis kokulu dumanlardan boğulacak bir hale geldim. Bu halde ayni zamanda belediye işlerile meşgul olan kaymakamlığa şikâyet ettim. Sebze, balık ciğer ve et satılan bu çarşının çöpçülerin süpürmesi ve sulamasile temizletemiyeceği buraların haftada bir kaç defa yıkanması ve bunun için de itfaiye vesaitinin kullanılması lâzımgeldiğini söyledim. Öğrendim ki, hortum darlığı yüzünden buna imkân yoktur. Merak ediyorum: Yedi sekiz milyon liralık bütçesi olduğu halde, memleket serveti için hayatî bir kıymeti haiz itfaiyelerin ihtiyacı olan ve anlarsız iş görmek ihtimali bulunmıyan hortumlar niçin şimdiye kadar tedarik olunmamıştır?»

İstanbul İkinci İflâs Memurluğundan:

Yakacıkta oturmakta ve İstanbulda ve Galatada un ve zahire simsarlığı yapan Mazgar Cemalin iflâsı 8/7/940 tarihinde açılıp tasfiyenin adi surette yapılmasına karar verilmiş olduğundan:

1 — Müfliste alacağı olanlarla İstihkak iddiasında bulunanların alacaklarını ve istihkaklarını ilândan bir ay içinde İstanbul İkinci İflâs dairesine gelerek kaydettirmeleri ve delillerini (senet ve defter hülâsaları ve saire) asıl veya musaddak suretlerini tevdi etmeleri.

2 — Hilâfına hareket cezayi mes'uliyeti müstelzim olmak üzere müflisin borçlularının ayni müddet içinde kendilerini ve borçlarını bildirmeleri.

3 — Müflisin mallarını her ne suretle olursa olsun ellerinde bulunduranları o mallar üzerindeki hakları mahfuz kalmak şartile ayni müddet içinde daire emrine tevdi etmeleri ve etmezlerse makbul mazeretleri olmadıkça cezayi mes'uliyete uğrıyacakları ve rüçhan haklarından mahrum kalacakları.

4 — 5/8/940 tarihinde pazartesi günü saat 11 de alacaklıların ilk içtimaa gelmeleri ve müflis ile müşterek borçlu olanlar ve kefillerinin ve borcunu tekeffül eden sair kimselerin toplantıda bulunmıya hakları olduğu ilân olunur.

Santa

Herkes bilhassa çocuklar tarafından alınması gayet kolay müessir bir müstahzardır.

Barsak Solucanlarına

karşı gayet tesirlidir. Barsak solucanlarının büyüklerde ve Küçüklerde sebeb olacağı tehlikeler göz önüne alınarak solucan hastalıklarında bunu kullanmaları faydalıdır.

Hekimlerimize ve halkımıza tavsiye edilen bu müstahzar her eczanede bulunur.

Kutusu 20 kuruştur.

Sıhhat Vekâletinin müsaadesini haizdir. Reçete ile satılır.

ISTANBUL BELEDİYESİNDEN

Beykoz, Adalar, Üsküdar, Beşiktaş, Sarıyer, dairelerile levazım anbarına teslim edilmek üzere lüzumu olan 40,000 kilo gazyağı kapalı zarf usulile eksiltmiye konulmuştur. Mecmuunun tahmin bedeli 7336 lira ve ilk teminatı 550 lira 20 kuruştur. Şartname zabıt ve muamelât müdürlüğü kaleminde görülecektir. İhale 9/8/940 cuma günü saat 15 de Daimî Encümende yapılacaktır. Taliplerin ilk teminat makbuz veya mektupları ve 940 yılına ait Ticaret Odası vesikalarile 2490 numaralı kanun tarifatı çevresinde hazırlıyacakları teklif mektuplarını ihale günü saat 14 de kadar Daimî Encümene vermeleri lâzımdır. (6524)

Adalar Malmüdürlüğünden:

Vergi borcundan dolayı tahtı hacze alınmış olan Büyükadada Nizam Büyükturda eski bağ namile maruf mahalde C kapı sayılı bahçeli ahşap evin tamamının 19/8/940 pazartesi günü saat 14 de Birinci ihalesi yapılacaktır. İsteklilerin kaza idare hey'etine müracaatları ilân olunur. (6790)

RADYO

DALGA UZUNLUĞU
T.A.P. 31.79 m. 9445 Km. 20 Kw
T.A.Q. 19,47 m. 15195 Km.20 Kw
1648 m. 128 Km. 120 Kw.

2 Ağustos Cuma

7.30 Program
7.35 Zehrer'den parçalar (pl.)
8.— Ajans haberleri
8.10 Ev kadını - yemek listesi
8.20 Pastoral (pl.)
8.30 Kapanış

★

12.30 Program
12.35 Türk müziği
12.50 Ajans haberleri
13.05 Türk müziği
13.20 Meşhur opera aryaları
14.— Kapanış

★

18.— Program
18.05 Balkan musikisinden muhtelif intibalar (pl.)
18.30 Anadolu halk havaları
18.50 Sving Trio'su
19.15 Türk müziği
19.45 Ajans haberleri
20.— Fasıl heyeti
20.30 Konuşma (bibliografya)
20.50 Türk müziği
21.15 Konuşma (İktısat saati)
21.30 Radyo gazetesi
21.45 Radyo salon orkestrası
22.30 Ajans haberleri
22.45 Cazbant (pl.)
23.25 Yarınki program
23.30 Kapanış

Istanbul Defterdarlığından:

İsmi ve Soyadı	İşi	Mahalle	Sokak	N. sı	Matrah	Kazanç	Buhran	Zam	Sene
Cafer	Terzi	H.P	Hüdavendigâr C.	20	48.00	0.83	0.17		937
Mehmet	Kahveci	„	Hüdavendigâr C.	66	180.00	10.36	2.07		939
M. Utku	Diş imalı	„	Selçuk Apt.	1	48.00	12.57	2.51	2.26	939
M. Utku	Diş imali	„	Selçuk Apt.	1	48.00	19.20	3.84	23.04	939
Remzi Boy	Terzi	„	Ebussuut C.	88	66.00	19.20	3.84	3.46	940
M. Saldır	Kunduracı	„	Hamam sokak	5	70.00	10.65	2.13		938
M. Saldır	Kunduracı	„	Hamam sokak	5	70.00	12.25	2.45		938
Mehmet	Kahveci	„	Nübethane C.	8	180.00	58.86	11.77		939
Davit	Nakliyeci	„	Hüdavendigâr C.	15/1	180.00	36.94	7.39		939
Davit	Nakliyeci	„	Hüdavendigâr C.	15/1	180.00	23.30	4.66	4.19	939
Kâmil	Kahveci	„	Hocapaşa sokak	25	180.00	51.78	10.36		939
Mürşide Sait	Hurdacı	„	Ebussuut Cad.	2	90.00	22.50	5.17	3.37	937
Hakkı Güler	Kahveci	„	Vezir iskelesi	38	315.00	12.99	2.60	2.34	938
Hüsamettin	Kitapçı	„	Ankara Cad.	78	225.00	37.76	7.55		939
İ. İzzet ve İsmail	Kahveci	„	Vezir iskelesi	222	270.00	80.10	16.02		936
Nevzat	Terzi	„	Serdar sokak	10	225.00	39.58	7.92	8.76	939
M. Durak	Kahveci	„	Nübethane C.	8	180.00	34.30	6.86		937
Mehmet	Karpuzcu	„	Sergi meydanı	182	Terkin				937
Hakkı	Demir deposu	„	İstasyon arkası	15	135.00	48.60			936
Hakkı	Demir deposu	„	İstasyon arkası	15	135.00	16.22			936
İrfan	Otelci	„	Orhaniye	6	675.00	271.00			937
Lajoros	Kireççi	„	Orhaniye	9/1	180.00	66.24			936
Kadri	Otelci	„	Orhaniye	5	165.00	693.00			936
Hüseyin	Marangoz	„	Hocapaşa sokak	43	45.00	5.62	1.29	0.84	938
N. Sakıp	Avukat	„	K. ticaret han	6	112.50	38.64	7.73		937
Ahmet	Terzi	„	Mısırlıoğlu H.	11	175.00	31.59			936
Mehmet Avni	İçkili lokanta	H.	Ankara Cad.	173	600.00	315.61	63.12		937
Mehmet Avni	İçkili lokanta	„	Ankara Cad.	173					
Mehmet Avni	İçkili lokanta	„	Ankara Cad.	173	1440.00	753.00	150.60		937
Mehmet Avni	İçkili lokanta	„	Ankara Cad.	173	720.00	120.00	24.00		937
Ali	Manav	„	Hamidiye Cad.	49	450.00	41.56	6.23	9.56	937
N. Marangopulo	Mezeci	„	Yenicami cad.	50	549.00	140.26	28.05	1.35	938
Ragıp Ören	Trikotaj	„	Hayri Efendi C.	1-7	52.22	23.50	4.70		939
Necmi İzmen	H. Kundura	„	Hayri Efendi C.	1-7	7.03	3.16	0.63	57	939
Eksercioğlu	Korsacı	„	Hayri Efendi C.	1-7	52	23	05		938
Eksercioglu	Korsacı	„	Hayri Efendi C.	1-7	2.63	1.18	24	21	937
Eksercioğlu	Korsacı	„	Hayri Efendi C.	1-7	12	05	01		939
H. Osman	Çantacı	„	Hayri Efendi C.	1-7	125.36	56.41	11.28		939
İstepan	Kadın şapkası	„	Hayri Efendi C.	1-7	33.58	15.11	3.02		937
N. Eftima	Sütçü	„	Hamidiye Cad.	47	12.35	49.04			937
Celâl	Demir işleri	„	Kurt han	K. 3	150.00	17.59	3.52		940
Celâl	Demir işleri	„	Kurt han	K. 3	225.00	29.90	5.98		940
B. Bahar	Ütücü	„	Şirin han	10	88.50	20.00	4.00		939
H. Tahsin	Sarraf	„	Cermanyan han	15	139.05	27.81			938
Onnik	Gömlekçi	„	Rasimpaşa H.	13	138.75	49.96			937
M. Nedim	Gümrük Ko	„	Emin bey han	13	186.75	15.65	3.13		940
Osman	Doktor	„	Malatya han	1	136.50	42.87	8.57		938
Koço	Terzi	„	Malatya han	7	40.00	11.70	2.34		939
Sadık Erten	Lokanta	„	Cağaloğlu Y.	27-2	420.00	77.67	15.53		939
Rahal Sayan	Tüccar	„	K. Kınacıyan H.	3	93.75	10.40	2.08	1.87	939
Yakup	Terzi	„	Mısırlıoğlu H.	10	145.50	34.32	6.86	6.18	938
Sami Ziya	Laboratuar	„	Atabey han	35	36.00	12.43	2.49	2.24	938
Vagarşak	Tütüncü, su	„	Sultanhamam	17	180.00	62	12		938
Vagarşak	Tütüncü, su	„	Sultanhamam	17	180.00	48.08	9.62		938
Kevser	Mürettip	„	Ankara Cad.	127	90.00	13.02	2.60		939
Ali Hasan	Berber	„	Hamidiye Cad	41	110.00	31.33	6.27		939
Abdullah	Kumaşçı	„	Hayri efendi	1.7	120.22	54.10	10.82		937
Abdullah	Kumaşçı	„	Hayri efendi	1.7	55.53	24.99	5.00		938
Abdullah	Kumaşçı	„	Hayri efendi	1.7	19.50	8.77	1.75		939
İsmail	Eldivenci	„	Hayri efendi	1.7	96	43	09	0.08	939
Yuda	Eldivenci	„	Hayri efendi	1.7	3.59	1.62	0.32	29	939
Esat	Manav	„	Ankara Cad.	33/1	45.00	3.28	66	00	937
A. Yorgi	Kunduracı	„	Malatya han	6	66.75	2.50	50		937
A. Yorgi	Kunduracı	„	Malatya han	6	66.75	8.34	1.94	1.25	937
Sultana Mumcuoğlu	Terzi	„	Roza han	7	116.25	32.01	6.40	5.76	939
A. Cevdet	Terzi	„	Vakıf han C.	10/1	225.00	9.43	1.89		939
Menahem	Tuhafiye	„	Hamidiye Cad.	15	180.00	29.02	05.80		937
Ahmet	Simitçi	„	Reşit Ef. H. kapı ağzı		36.00	4.50	1.03	0.67	937
Agop	Terzi	„	Vakıf han C.	10/1	70.50	10.54	2.11		938
Ali Rıza	Ardiye	„	Hanımeli sokak	61/1	900.00	Terkin			937
M. Şükrü	Tuhafiye	„	Hamidiye Cad.	27	900.00	270.00	54.00		936
Ali, Karabet	Gümrük Komis.	„	Yeni Vilto H.	9	75.00	3.70	74		940
Ahmet Tuncel	Terzi	H.P	Ebussuut C.	88	135.00	4.99	1.00		940
Nuri Yenice	Gazete bayii	„	Ankara Cad.	80	110.00	15.90	3.18	2.86	939
M. Özbek	İçkili lokanta	H.	Ankara Cad.	173	600.00	140.38	28.08		939
Ş. Levi	Avukat	„	Atabey han	29	54.00	6.28	1.26	1.13	939
Rıfat, Ali	Kuru kahve	„	Yenicami C.	52	750.00	187.50	37.50		939
Fuat	Gümrük komis.	„	Atabey han	8	135.00	30.29	6.06	5.45	939
M. Karaman	Kahveci	„	İhsaniye han	bilâ	36.50	12.77	2.55		939
M. Aydın	Kömürcü	H.P	Serdar S.	16	144.00	7.81	1.56		940
Ziya	Eski lâstikçi	„	Hocapaşa S.	59	44.00	3.62	0.72	0.68	939
M. Ayral	Tellâl	H.	Atabey han	20	24.00	1.45	0.29	26	939
Y. Ziya	Börek, tatlı	„	Mimar Vedat	8	360.00	99.12	19.82	17.84	940
Rifat, Ragıp	Tamirci	H.P.	Alemdar Cad.	37	72.00	4.44	0.89	80	939
Ahmet	Terzi	H.	Findıkzade H.	6	90.00	6.80	1.36		940
Rodo Varnava	Terzi	„	Rasimpaşa han	22	83.25	25.59	5.12		939
O. Muzaffer	Kunduracı	H.P	Hamam sokak	5/1	150.00	33.66	6.73	6.06	939
Yervant	Börek, tatlı	H.	Malatya Han	2	68.25	5.05	1.01		938
İ. Ünverdi	Terzi	„	Yaldız han	5	225.00	33.47	6.69	6.02	940
Sait	Çorapçı	„	Ksantopulo han K. ağzı		90.00	39.39	7.88		939
B. Seyfi	Terzi	H.P	Hüdavendigâr C.	15/1	180.00	28.85	5.71	5.14	939
T. Gürpınar	H. Mantocu	H.	Sultanhamam	3	1785.00	455.48	91.10		939
Sotiri	Terzi	„	Katırcıoğlu H.	66	135.00	7.20			936
Ali Asgar Ziya	Hırdavat	„	Yenicami cad.	76/1	180.00	97.20			937
A. Agopyan	Sobacı, bisiklet	„	Türbe S.	2	720.00	202.50			936
Seher	Tatlıcı	H.	Mimar Vedat C.	8	360.00	108.00	21.60		937
Mehmet	Manav	„	Muhzırbaşı S.	2	108.00	32.40			936
Eşref	Diş damakçı	H.P	Serdar sokak		72.00	34.56			936
A. Halis	Ardiye	„	Sergi meydanı		198.00	405.00	97.20		937
Mordahay	Aşçı	„	Vezircami çıkmazı	7	55.22				936
M. Levi	Bakkal	„	Muradiye C.	2	440.00	81.00			936
Saffet	Otelci	„	Hamam sokak	11/3	360.00	166.81			936
Bünyamin	Kumaşçı	H.	Hayri Ef. Cad.	1-7	3.57	1.61	0.32		937
J. Vesko	Paspasçı	H.	Hayri Ef. Cad.	1-7	59	27	05		937
İstepan	Kadın şapka	H.	Hayri Ef. Cad.	1-7	54	15.11	3.02		937
İsmail Vefa	Matbaacı	„	Cağaloğlu Y.	33	56.25	7.44	1.49		937
Koço, Toma	Fırıncı	H.P	Muradiye Cad.	45	50.00	15.00	3.00		937
N. Baharyan	Kumaşçı	H.	Hayri efendi	1-7	56.59	25.47	5.09		938
N. Baharyan	Kumaşçı	H.	Hayri efendi	1-7	61.35	27.61	5.52		937
N. Baharyan	Kumaşçı	H.	Hayri efendi	1-7	41.29	18.58	3.72		939
R. Monceri	Dokumacı	„	Katırcıoğlu H.	K. 6	375.00	150.00	30.06		937
R. Monceri	Dokumacı	„	Katırcıoğlu H.	K. 6	375.00	159.04	31.81		937
H. Mehmet	Silâhçı	„	Vakıf han C.	4	600.80	39.45	7.89	7.10	936

Hocapaşa Maliye Şubesi mükelleflerinden olup yukarıda adı, işi ticaretgâh adresleri yazılı şahıslar terki ticaretle yeni adreslerini bildirmemiş ve tebellüğe salâhiyetli bir kimse de göstermemiş ve yapılan araştırmada da bulunamamış olduklarından hizalarında gösterilen yıllara ait kazanç, buhran ve % zamları havi ihbarnamelerin bizzat kendilerine tebliği mümkün olmamıştır. Keyfiyet 3692 sayılı kanunun 10 ve 11 inci maddelerine tevfikan tebliğ yerine geçmek üzere ilânen tebliğ olunur. (6796)

ZAYİ — İstanbul Elektrik, Tramvay ve Tünel idaresinden alınmış 1551 No.lı hüviyet karnemi kaybettim. Hükmü yoktur.

S. SEDEN

Çocuk Hekimi

Dr. Ahmet Akkoyunlu

Taksim-Talimhane Palas No. 4
Pazardan maada her gün saat 15 den sonra. Tel: 40127

KÂĞITÇILARA

Ambalajlık iade gazete kâğıtları bundan böyle müteahhide verilmeyip doğrudan doğruya idaremiz tarafından satılığa çıkarılacaktır.

500 kilodan aşağı olmamak üzere talip bulunanların her hafta pazartesi günleri sabahleyin saat 9-11 arasında gazetemiz idare müdürlüğüne müracaatları.

İMTİYAZ SAHİBİ VE NEŞRİYAT DİREKTÖRÜ: E. İZZET
BASILDIĞI YER: SON TELGRAF BASIMEVİ